



**MANUAL PENGISIAN  
SISTEM MAKLUMAT PRASEKOLAH  
KEBANGSAAN  
(SMPK)**

**<< SEKOLAH >>**

## ISI KANDUNGAN

<b>CARTA ALIR PROSES KERJA PENGURUSAN DATA SMPK PERINGKAT SEKOLAH 3</b>	
<b>PROSES PENGEMASKINIAN DI DALAM SMPK</b> .....	4
<b>BUKA LAMAN WEB</b> .....	4
<b>LOG MASUK</b> .....	4
<b>KEMASKINI INSTITUSI</b> .....	5
<b>KEMASKINI KELAS</b> .....	6
<b>SENARAI KELAS</b> .....	6
a) <b>PAPAR MAKLUMAT KELAS</b> .....	7
b) <b>KEMASKINI MAKLUMAT KELAS</b> .....	8
c) <b>SENARAI MURID</b> .....	8
<b>KEMASKINI STAF</b> .....	9
a) <b>TAMBAH STAF</b> .....	9
b) <b>SENARAI STAF</b> .....	10
c) <b>PADAM STAF</b> .....	11
<b>KEMASKINI MURID</b> .....	12
a) <b>TAMBAH MURID</b> .....	12
b) <b>CARIAN MURID</b> .....	15
c) <b>SENARAI MURID</b> .....	16
d) <b>SENARAI PERTUKARAN</b> .....	17
<b>PANDUAN VERIFIKASI</b> .....	18
<b>DEFINISI VARIABLE DALAM SMPK</b> .....	25
<b>LAMPIRAN</b> .....	29

# CARTA ALIR PROSES KERJA PENGURUSAN DATA SMPK PERINGKAT SEKOLAH

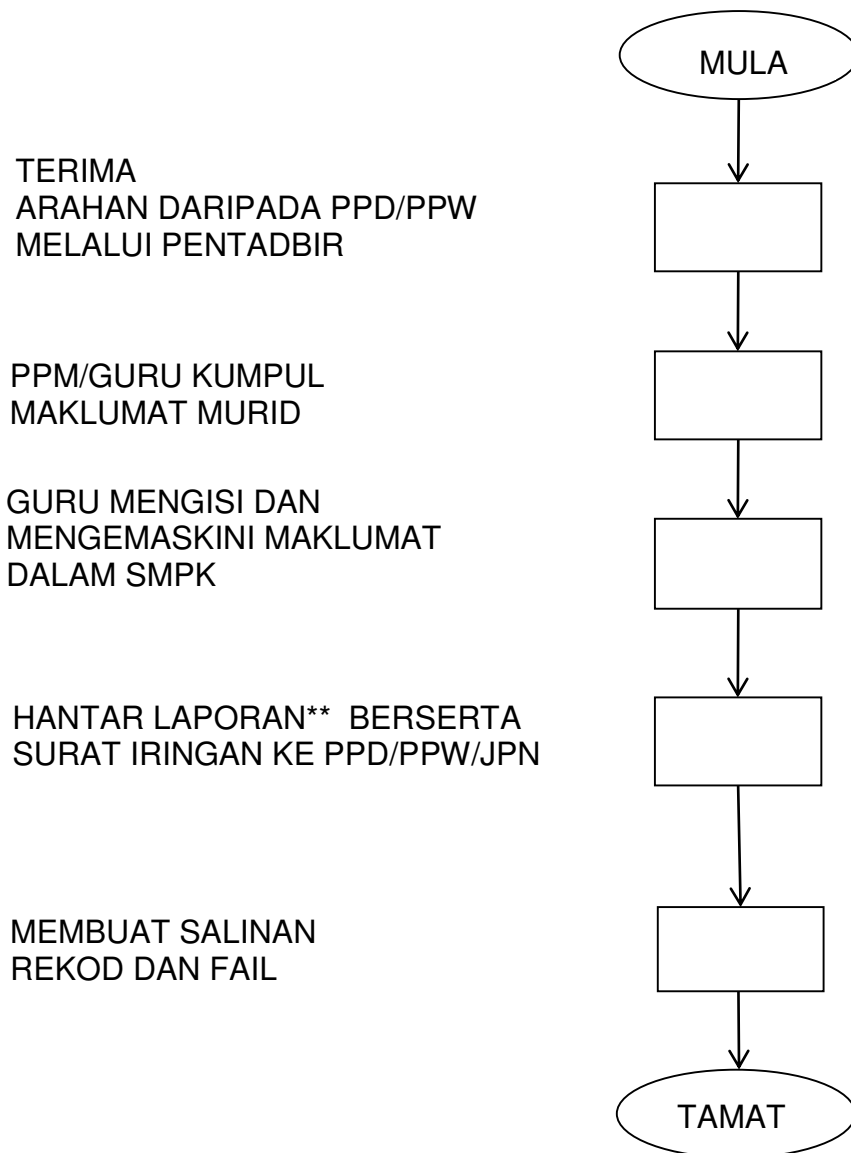

\*\*

1. LAMAN UTAMA
  2. MAKLUMAT INSTITUSI
  3. SENARAI STAF
  4. SENARAI KELAS
  5. SENARAI MURID
- (SETIAP LAMPIRAN PERLU DISAHKAN OLEH PENTADBIR)

# PROSES PENGEMASKINIAN DI DALAM SMPK

BUKA LAMAN WEB : <https://smpk.moe.gov.my>

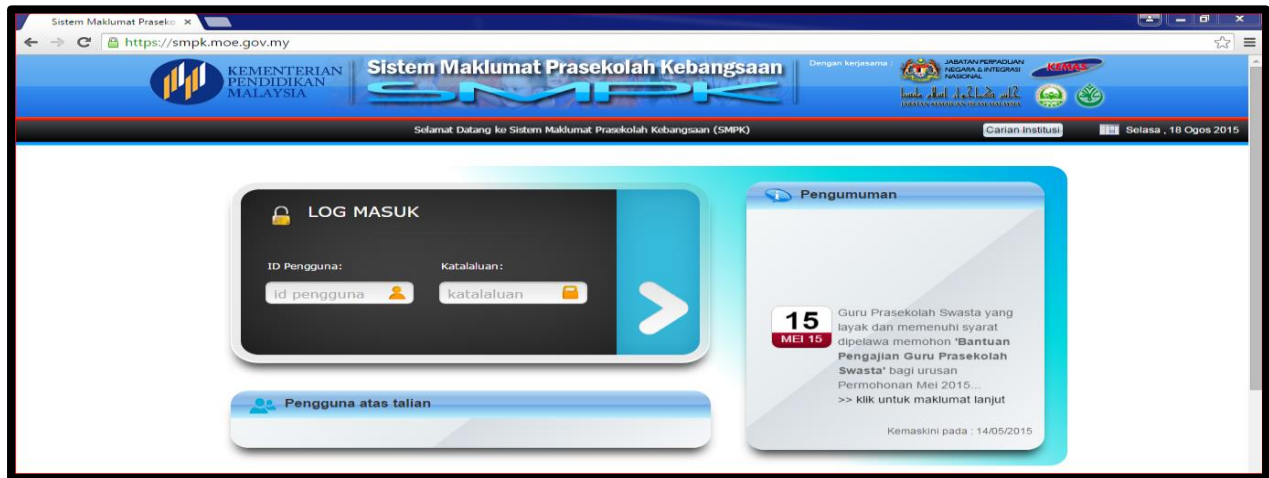

## LOG MASUK

DENGAN MENGGUNAKAN ID DAN KATALALUAN MASING-MASING

CONTOH ID: BBA8621PRA

KATALALUAN : XXXXX

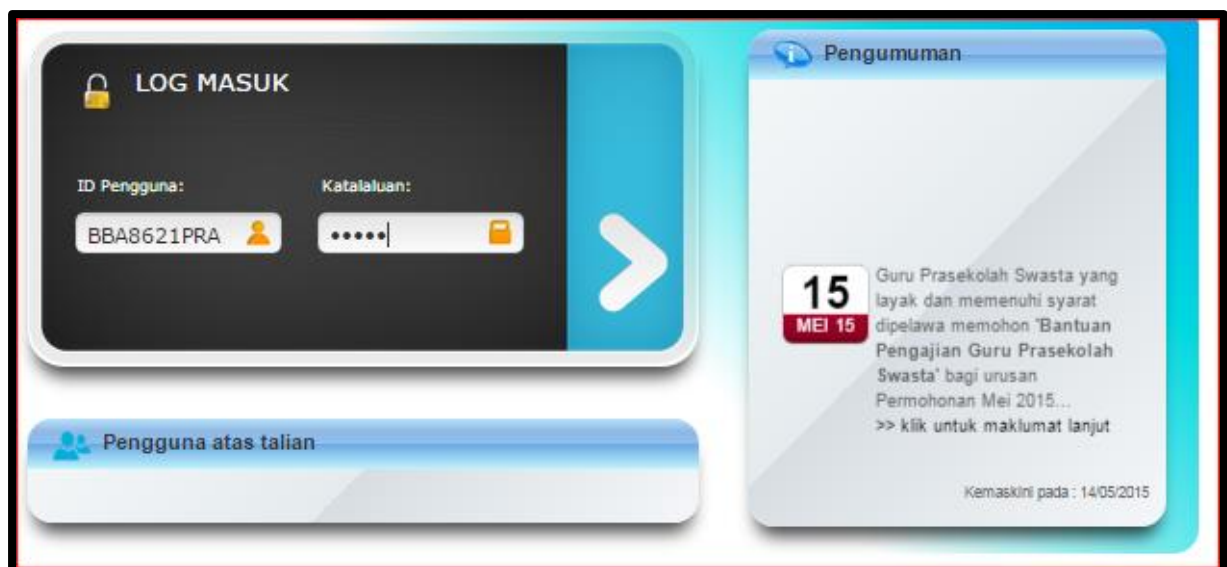

## KEMASKINI INSTITUSI

KLIK MENU **INSTITUSI** UNTUK MENYEMAK DAN MENGEMASKINI MAKLUMAT INSTITUSI

Tahun Persekolahan : 2015

**Jumlah Enrolmen Murid Mengikut Kohort Umur Dan Jantina**

KOHORT UMUR	L	P	R	JUMLAH
3+	0	0	0	0
4+	10	7	0	17
5+	16	17	0	33
LAIN-LAIN	0	0	0	0
<b>JUMLAH</b>	<b>26</b>	<b>24</b>	<b>0</b>	<b>50</b>

**Jumlah Staf Mengikut Kategori Dan Jantina**

KATEGORI	L	P	JUMLAH
GURU	0	2	2
PPM	0	2	2
<b>JUMLAH</b>	<b>0</b>	<b>4</b>	<b>4</b>

SEMAK SEMUA FIELD DI PAPARAN **MAKLUMAT AM** DAN KLIK BUTANG **KEMASKINI** SEKIRANYA ADA SEBARANG PERUBAHAN MAKLUMAT

\*\*Pastikan semua maklumat dilengkapkan dengan tepat

**MAKLUMAT AM** MAKLUMAT SYARIKAT

**Maklumat Institusi**

Kod Institusi	ABA0015
Nama Institusi	SK SUNGAI LESONG
Agensi Pelaksana	KPM
Lokasi	LUAR BANDAR
Alamat	SUNGAI LESONG, MAMBANG DI AWAN, BATANG PADANG
Poskod	31950
Bandar	MAMBANG DI AWAN
Negeri	PERAK
Daerah	BATANG PADANG
PPD	BATANG PADANG
Parlimen	TAPAH
Dewan Undangan Negeri(DUN)	AYER KUNING
Bahasa Pengantar	BAHASA MELAYU
Jenis Institusi	SEKOLAH KEBANGSAAN
Gred Institusi	A
Laman Web	TIADA
Email	ABA0015@1BESTARINET.YES.MY
No. Telefon	05-4780468
No. Faks	05-4780468
Tarikh Ditubuhkan	08/01/1950
Tarikh Pendaftaran	08/01/1950
Kelas Prasekolah Integrasi	Tiada
Sesi Prasekolah	PAGI SAHAJA
Status	AKTIF

**Kemaskini**

MAKLUMAT SYARIKAT HANYA PERLU DIISI OLEH PRASEKOLAH DI BAWAH AGENSI LAIN (BUKAN KPM)

**MAKLUMAT SYARIKAT**

Nama Syarikat

No. Pendaftaran Syarikat

Modal Berbayar RM

Peratus Bumiputera %

Ekuiti Bumi %

Peratus Non Bumi %

Ekuiti Non Bumi %

Status Bumiputera

Tarikh Daftar

Tarikh Tamat Daftar

Nama Pengerusi

Kaum Pengerusi

No. Rujukan PBT

No. Rujukan Kesihatan

No. Rujukan Bomba

Mendapat Geran Permulaan

Kemaskini

## KEMASKINI KELAS

### SENARAI KELAS

- UNTUK MENGEMASKINI MAKLUMAT KELAS

Sistem Maklumat Prasekolah

https://smpk.moe.gov.my/index.php?modul=member&muka=index

KEMENTERIAN PENDIDIKAN MALAYSIA

Sistem Maklumat Prasekolah Kebangsaan

Dengan kerjasama: JABATAN PERPADUAN NEGARA & INTEGRASI NASIONAL, KEMAS, Jabatan Pendidikan Negara, Lembaga Kemajuan Pendidikan Islam, Lembaga Kebajikan Pendidikan Islam, Lembaga Pendidikan Islam, Lembaga Pendidikan Kebangsaan, Lembaga Pendidikan Masyarakat, Lembaga Pendidikan Non-Diploma, Lembaga Pendidikan Vokasional, Lembaga Pendidikan Tinggi Islam, Lembaga Pendidikan Tinggi Kebangsaan, Lembaga Pendidikan Tinggi Masyarakat, Lembaga Pendidikan Tinggi Vokasional

Selamat Datang ke Sistem Maklumat Prasekolah Kebangsaan (SMPK)

Carian Institusi

Selasa, 18 Ogos 2015

SK SUNGAI LESONG

Tahun Persekolahan : 2015

**Jumlah Enrolmen Murid Mengikut Kohort Umur Dan Jantina**

KOHORT UMUR	L	P	R	JUMLAH
3+	0	0	0	0
4+	10	7	0	17
5+	16	17	0	33
LAIN-LAIN	0	0	0	0
<b>JUMLAH</b>	<b>26</b>	<b>24</b>	<b>0</b>	<b>50</b>

**Jumlah Staf Mengikut Kategori Dan Jantina**

KATEGORI	L	P	JUMLAH
GURU	0	2	2
PPM	0	2	2
<b>JUMLAH</b>	<b>0</b>	<b>4</b>	<b>4</b>

KLIK PADA MEDAN YANG INGIN DIKEMASKINI

**SK SUNGAI LESONG**  
Senarai Kelas

Jumlah Kelas: 2 | Muka: 1

Muat Turun Excel

Bil.	Nama Kelas	Guru	PPM	Tahun Mula Operasi	Jenis Kelas	Jumlah Lelaki	Jumlah Perempuan	Jumlah Murid	Kapasiti Kelas
1.	FATIMAH	NIRANI BT AMAT	NORFAIZAH BT MANSOR	2003	Normal	13	12	25	25
2.	AISHAH	NOOR LIANA BINTI ABD WAHAB	MAIZATUL SYIDA BINTI SAID	2006	Normal	13	12	25	25

**SK SUNGAI LESONG**  
Senarai Kelas

Jumlah Kelas: 2 | Muka: 1

Muat Turun Excel

Bil.	Nama Kelas	Guru	PPM	Tahun Mula Operasi	Jenis Kelas	Jumlah Lelaki	Jumlah Perempuan	Jumlah Murid	Kapasiti Kelas
1.	FATIMAH	NIRANI BT AMAT	NORFAIZAH BT MANSOR	2003	Normal	13	12	25	25
2.	AISHAH	NOOR LIANA BINTI ABD WAHAB	MAIZATUL SYIDA BINTI SAID	2006	Normal	13	12	25	25

Papar Maklumat kelas | Kemaskini Maklumat Kelas | Senarai Murid

Papar Maklumat kelas | Kemaskini Maklumat Kelas | Senarai Murid

KLIK PADA :

- a) **PAPAR MAKLUMAT KELAS**  
– UNTUK MENYEMAK MAKLUMAT KELAS

**SK RANTAU DILANG**  
Maklumat Kelas

Nama Kelas	PRASEKOLAH SRI DILANG
Nama Guru	ROBERT BIN JOHAR
Nama PPM	JACKLYN DAVID BUYANG
Sesi	PAGI
Tahun	1992
Integrasi	Tidak
Kapasiti	25
Status	AKTIF
Tahun Mula Operasi	1992
Lokasi Kelas	BIASA
Catatan	

Kembali

b) **KEMASKINI MAKLUMAT KELAS**

– UNTUK MENGEMASKINI MAKLUMAT KELAS SEKIRANYA ADA SEBARANG PERUBAHAN ( PASTIKAN **STATUS** DAN **TAHUN MULA OPERASI** DILENGKAPKAN) DAN KLIK **SIMPAN**

SK SUNGAI LESONG

Tambah Kelas

Nama Kelas: AISHAH

Nama Guru: NOOR LIANA BINTI ABD WAHAB

Nama PPM: MAIZATUL SYIDA BINTI SAID

Sesi:  Pagi  Petang

Masa Operasi: Mula 08:00 Tamat 12:00

Integrasi:  Ya  Tidak

Kapasiti: 25

Status:  Aktif  Tidak Aktif

Tahun Mula Operasi: 2006

Lokasi Kelas: BIASA

Catatan:

Simpan Batal

c) **SENARAI MURID**

– UNTUK MENYEMAK DAN MENGEMASKINI MAKLUMAT MURID DALAM KELAS TERSEBUT

Bil.	Nama	No. Murid	Jantina	Kaum	Kelas
1.	CRYSTALLYNE YVONNE TAN	100902130188	PEREMPUAN	CINA	PRASEKOLAH SRI DILANG
2.	EMELIA JULIET ANAK CATHERINE	101107130730	PEREMPUAN	IBAN	PRASEKOLAH SRI DILANG
Papar Maklumat Murid Kemaskini Maklumat Murid --Sebab Padam-- Padam Murid					
3.	EVENIE PERADA ANAK EDWARD	101215130674	PEREMPUAN	IBAN	PRASEKOLAH SRI DILANG
4.	HYSLAVICCA ALERCY ANAK SELI				PRASEKOLAH SRI DILANG
5.	JASON WONG YIH CAI				PRASEKOLAH SRI DILANG
6.	JENNIFER JANE ANAK JANNET JASMINE				PRASEKOLAH SRI DILANG
7.	MAXDIENSON JABANI ANAK ADONG	101028131321	LELAKI	IBAN	PRASEKOLAH SRI DILANG
8.	NUR ARYUNA RAYYAN BINTI MOHAMAD IZAM BATTAR	100408130430	PEREMPUAN	MELAYU	PRASEKOLAH SRI DILANG
9.	VIVIAN ERNIE ANAK CATHERINE	090111130126	PEREMPUAN	IBAN	PRASEKOLAH SRI DILANG

SEKIRANYA MURID TERSEBUT BERPINDAH ATAU BERHENTI SEKOLAH



## KEMASKINI STAF

KLIK PADA :

a) **TAMBAH STAF**

– SEKIRANYA ADA PERTAMBAHAN GURU ATAU PPM BARU

Sistem Maklumat Prasekolah Kebangsaan (SMPK)

KEMENTERIAN PENDIDIKAN MALAYSIA

Sistem Maklumat Prasekolah Kebangsaan

Jabatan Pendidikan Negara & Integrasi Nasional

Selamat Datang ke Sistem Maklumat Prasekolah Kebangsaan (SMPK)

Carian Institusi

Selasa, 18 Ogos 2015

SK SUNGAI LESONG

Tahun Persekolahan : 2015

Jumlah Enrolmen Murid Mengikut Kohort Umur Dan Jantina

KOHORT UMUR	L	P	R	JUMLAH
3+	0	0	0	0
4+	10	7	0	17
5+	16	17	0	33
LAIN-LAIN	0	0	0	0
<b>JUMLAH</b>	<b>26</b>	<b>24</b>	<b>0</b>	<b>50</b>

Jumlah Staf Mengikut Kategori Dan Jantina

KATEGORI	L	P	JUMLAH
GURU	0	2	2
PPM	0	2	2
<b>JUMLAH</b>	<b>0</b>	<b>4</b>	<b>4</b>

MASUKKAN NO. KAD PENGENALAN DAN KATEGORI STAF (GURU/PPM) TERSEBUT

SK SUNGAI LESONG

Tambah Staf

Penambahan Staf Baru

\* No. Kad Pengenalan / No. Passport

Kategori Staf

Teruskan Batal

b) **SENARAI STAF**  
 – UNTUK MELIHAT SENARAI STAF

Tahun Persekolahan : 2015

**Jumlah Enrolmen Murid Mengikut Kohort Umur Dan Jantina**

KOHORT UMUR	L	P	R	JUMLAH
3+	0	0	0	0
4+	10	7	0	17
5+	16	17	0	33
LAIN-LAIN	0	0	0	0
<b>JUMLAH</b>	<b>26</b>	<b>24</b>	<b>0</b>	<b>50</b>

**Jumlah Staf Mengikut Kategori Dan Jantina**

KATEGORI	L	P	JUMLAH
GURU	0	2	2
PPM	0	2	2
<b>JUMLAH</b>	<b>0</b>	<b>4</b>	<b>4</b>

Senarai Staf

Jumlah Staf : 2 | Muka 1

Muat Turun Excel

Bil.	Nama	No. KP	Jantina	Kategori Staf	Pendidikan Tertinggi	Kelas
1.	JACKLYN DAVID BUYANG	800123135614	PEREMPUAN	PPM	STP/HSC/STPM/SIJIL POLITEK/5 THANAWI (STA/STA	PRASEKOLAH SRI DILANG
2.	ROBERT BIN JOHAR	780926135495	LELAKI	GURU	DIPLOMA ITM/UTM/UPM/POLITEKNIK/PERGURUAN(MAKT	PRASEKOLAH SRI DILANG

KLIK PADA NAMA STAF YANG BERKENAAN UNTUK MEMBUAT SEMAKAN DAN KEMASKINI MAKLUMAT STAF

Bil.	Nama	No. KP	Jantina	Kategori Staf	Pendidikan Tertinggi	Kelas
1.	JACKLYN DAVID BUYANG	800123135614	PEREMPUAN	PPM	STP/HSC/STPM/SIJIL POLITEK/5 THANAWI (STA/STA	PRASEKOLAH SRI DILANG
<div style="text-align: right;"> <span>Papar Maklumat Staf</span> <span>Kemaskini Maklumat Staf</span> <span>Padam Staf</span> </div>						
2.	ROBERT BIN JOHAR	780926135495	LELAKI	GURU	DIPLOMA ITM/UTM/UPM/POLITEKNIK/PERGURUAN(MAKT	PRASEKOLAH SRI DILANG
<div style="text-align: right;"> <span>Papar Maklumat Staf</span> <span>Kemaskini Maklumat Staf</span> <span>Padam Staf</span> </div>						

## KLIK **SIMPAN** SETIAP KALI SELEPAS KEMASKINI

### c) **PADAM STAF**

- SEKIRANYA STAF TERSEBUT TELAH BERTUKAR ATAU BERHENTI

Bil.	Nama	No. KP	Jantina	Kategori Staf	Pendidikan Tertinggi	Kelas
1.	JACKLYN DAVID BUYANG	800123135614	PEREMPUAN	PPM	STP/HSC/STPM/SIJIL POLITEK/5 THANAWI (STA/STA	PRASEKOLAH SRI DILANG
<input type="button" value="Papar Maklumat Staf"/> <input type="button" value="Kemaskini Maklumat Staf"/> <input type="button" value="Padam Staf"/>						
2.	ROBERT BIN JOHAR	780926135495	LELAKI	GURU	DIPLOMA ITM/UTM/UPM/POLITEKNIK/PERGURUAN(MAKT	PRASEKOLAH SRI DILANG
<input type="button" value="Papar Maklumat Staf"/> <input type="button" value="Kemaskini Maklumat Staf"/> <input type="button" value="Padam Staf"/>						

(PASTIKAN MAKLUMAT DI DALAM **SENARAI KELAS** DIKEMASKINI SEBELUM PROSES PADAM STAF DIBUAT- PILIH Belum Ada Guru/ Belum Ada PPM) DAN KLIK BUTANG **SIMPAN**

## KEMASKINI MURID

KLIK PADA:

### a) TAMBAH MURID

Tahun Persekolahan : 2015

**Jumlah Enrolmen Murid Mengikut Kohort Umur Dan Jantina**

KOHORT UMUR	L	P	R	JUMLAH
3+	0	0	0	0
4+	14	5	0	19
5+	12	19	0	31
LAIN-LAIN	0	0	0	0
<b>JUMLAH</b>	<b>26</b>	<b>24</b>	<b>0</b>	<b>50</b>

**Jumlah Staf Mengikut Kategori Dan Jantina**

KATEGORI	L	P	JUMLAH
GURU	0	2	2
PPM	0	2	2
<b>JUMLAH</b>	<b>0</b>	<b>4</b>	<b>4</b>

**Jumlah Murid Dalam Kelas Mengikut Jantina**

KELAS	L	P	R	JUMLAH
GEMILANG 1	16	9	0	25
GEMILANG 2	10	15	0	25
<b>JUMLAH</b>	<b>26</b>	<b>24</b>	<b>0</b>	<b>50</b>

i) UNTUK MENAMBAH MURID BAHARU YANG BELUM MENDAFTAR DI MANA-MANA INSTITUSI

MASUKKAN **NO. MY KID** / **NO. SIJIL LAHIR** / **NO.PASPORT** (BAGI BUKAN WARGANEGARA) DAN KLIK **TERUSKAN**

**SK SERI LANANG**

Tambah Murid

No. My Kid: 100804030693 (contoh : 070211050100)

No. Sijil Lahir: (contoh : AB123456 atau SB 123456)

Bukan Warganegara (Masukkan No. Pasport)

Tanpa Dokumen: **Perhatian : Hanya untuk murid yang benar-benar tiada dokumen pengenalan diri seperti My Kid atau Sijil Lahir.**

**Teruskan**

LENGGAPKAN SEMUA MAKLUMAT DAN KLIK **TERUSKAN** UNTUK MENYIMPAN

No. MyKid	100904030693
Nama Murid	AHMAD IKHWAN BIN ROZAINI
Nama Kelas	PRASEKOLAH KRISTAL
No. Sijil Lahir	CH81747
Tarikh Lahir	4/8/2010
Negeri Kelahiran	KELANTAN
Jantina	LELAKI
Agama	ISLAM
Kaum	MELAYU
Warganegara	WARGANEGARA
Alamat	KAMPUNG MUDOR JELAWAT
Bandar	BACHOK
Poskod	16370
Negeri	KELANTAN
No. Telefon	
Terima Geran Perkapita / Bantuan Yuran	<input checked="" type="radio"/> Ya <input type="radio"/> Tidak
Maklumat OKU	TIADA

ii) UNTUK MENAMBAH MURID YANG BERTUKAR MASUK DARI INSTITUSI LAIN MASUKKAN **NO. MY KID / NO. SIJIL LAHIR / NO.PASPORT** (BAGI BUKAN WARGANEGARA) DAN KLIK **TERUSKAN**

<input checked="" type="radio"/> No. My Kid	090921150536	contoh : 070211050100
<input type="radio"/> No. Sijil Lahir	contoh : AB123456 atau SB 123456	
<input type="radio"/> Bukan Warganegara (Masukkan No. Pasport)		
<input type="radio"/> Tanpa Dokumen	Perhatian : Hanya untuk murid yang benar-benar tiada dokumen pengenalan diri seperti My Kid atau Sijil Lahir.	

SILA PILIH KELAS YANG DITETAPKAN BAGI MURID TERSEBUT DAN KLIK **MOHON PERTUKARAN**



NAMA MURID YANG DIMOHON AKAN DIPAPARKAN PADA MENU **SENARAI PERTUKARAN DENGAN STATUS TUNGGU PENGESAHAN**

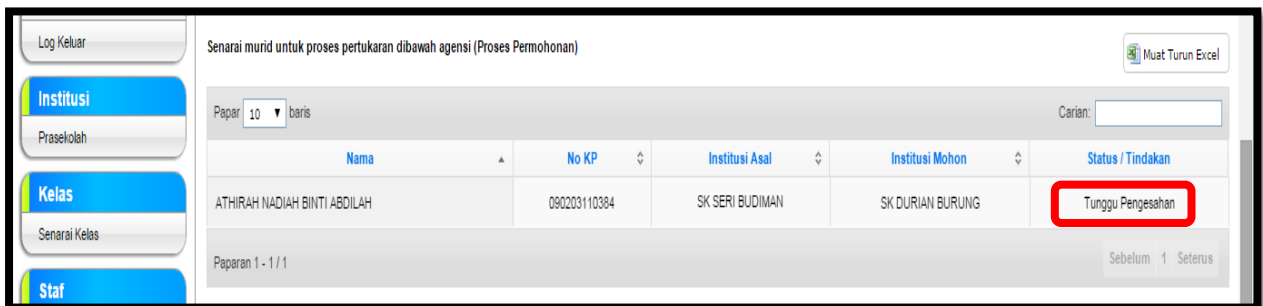

**SEKOLAH ASAL** MURID TERSEBUT PERLU MEMBUKA **SENARAI PERTUKARAN** DAN KLIK **SAHKAN** SEKIRANYA BETUL MURID TERSEBUT TELAH BERTUKAR.



SEKIRANYA KLIK **TOLAK** SILA NYATAKAN SEBAB TOLAK DAN KLIK **OK**

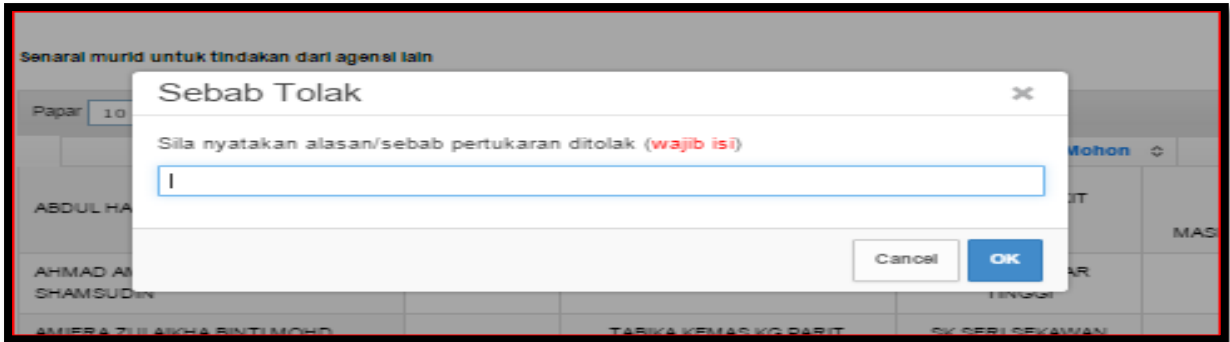

b) **CARIAN MURID**

- UNTUK MENYEMAK DATA MURID MENGIKUT KRITERIA TERTENTU

Tahun Persekolahan : 2015

**Jumlah Enrolmen Murid Mengikut Kohort Umur Dan Jantina**

KOHORT UMUR	L	P	R	JUMLAH
3+	0	0	0	0
4+	14	5	0	19
5+	12	19	0	31
LAIN-LAIN	0	0	0	0
<b>JUMLAH</b>	<b>26</b>	<b>24</b>	<b>0</b>	<b>50</b>

**Jumlah Staf Mengikut Kategori Dan Jantina**

KATEGORI	L	P	JUMLAH
GURU	0	2	2
PPM	0	2	2
<b>JUMLAH</b>	<b>0</b>	<b>4</b>	<b>4</b>

**Jumlah Murid Dalam Kelas Mengikut Jantina**

KELAS	L	P	R	JUMLAH
GEMILANG 1	16	9	0	25
GEMILANG 2	10	15	0	25
<b>JUMLAH</b>	<b>26</b>	<b>24</b>	<b>0</b>	<b>50</b>

**SK SUNGAI LESONG**

**Carian Murid**

Jenis Institusi: --Semua Jenis Institusi--

Jantina: --Semua Jantina--

Kaum: --Semua Kaum--

Warganegara: --Semua Warganegara--

Kohort Umur: --Semua Kohort Umur--

No. Mykid: 090921150536

Atau

No. Sijil Lahir: [ ]

Atau

Nama: [ ]

Mula Carian

c) **SENARAI MURID**  
 – UNTUK MENYEMAK DAN MENGEMASKINI MAKLUMAT MURID

Tahun Persekolahan : 2015

**Jumlah Enrolmen Murid Mengikut Kohort Umur Dan Jantina**

KOHORT UMUR	L	P	R	JUMLAH
3+	0	0	0	0
4+	14	5	0	19
5+	12	19	0	31
LAIN-LAIN	0	0	0	0
<b>JUMLAH</b>	<b>26</b>	<b>24</b>	<b>0</b>	<b>50</b>

**Jumlah Staf Mengikut Kategori Dan Jantina**

KATEGORI	L	P	JUMLAH
GURU	0	2	2
PPM	0	2	2
<b>JUMLAH</b>	<b>0</b>	<b>4</b>	<b>4</b>

**Jumlah Murid Dalam Kelas Mengikut Jantina**

KELAS	L	P	R	JUMLAH
GEMILANG 1	16	9	0	25
GEMILANG 2	10	15	0	25
<b>JUMLAH</b>	<b>26</b>	<b>24</b>	<b>0</b>	<b>50</b>

KLIK PADA NAMA MURID UNTUK MEMBUAT SEMAKAN DAN PENGEMASKINIAN

Jumlah Murid: 49 | Muka: 1

Bil.	Nama	No. Murid	Jantina	Kaum	Kelas
1.	AHMAD ARIAL AKASYAH BIN ZAIDI	SB 478289	LELAKI	MELAYU	PRASEKOLAH MAWADDAH 2
2.	AHMAD IDHAM FIKRI BIN MOHD RIZAL	090509110029	LELAKI	MELAYU	PRASEKOLAH MAWADDAH 2
3.	ALIFF ASMAWI BAKER BIN ZAKARIA	100215110679	LELAKI	MELAYU	PRASEKOLAH MAWADDAH 1
4.	ALISHA HUMAIRA BINTI ABDULLAH	090225100208	PEREMPUAN	MELAYU	PRASEKOLAH MAWADDAH 1
5.	ANIS AJIUR FATIN BINTI BAKAR	090507110228	PEREMPUAN	MELAYU	PRASEKOLAH MAWADDAH 2
6.	ASMANUR HAZMI BINTI MUSTAFA	090511110300	PEREMPUAN	MELAYU	PRASEKOLAH MAWADDAH 1
7.	ATHERAH NADIAH BINTI ABDILAH	090203110384	PEREMPUAN	MELAYU	PRASEKOLAH MAWADDAH 1
8.	ENGKU SYAZWAN SYAZANI BIN ENGKU SURHAIDI	090218060789	LELAKI	MELAYU	PRASEKOLAH MAWADDAH 2
9.	FAKHRIAH AMANI BINTI MOHD FAISAL	090110110350	PEREMPUAN	MELAYU	PRASEKOLAH MAWADDAH 1
10.	MUHAMMAD ADAM HAZIQ BIN MUSLIM	090724110523	LELAKI	MELAYU	PRASEKOLAH MAWADDAH 2
11.	MUHAMMAD AFIF BIN SERAYA @ IZANI	090314110475	LELAKI	MELAYU	PRASEKOLAH MAWADDAH 1
12.	MUHAMMAD AIRIEL LUQMAN BIN AZAMZAM	100530110417	LELAKI	MELAYU	PRASEKOLAH MAWADDAH 1
13.	MUHAMMAD AMININUR RASHYED BIN ZULKARIA	090621110467	LELAKI	MELAYU	PRASEKOLAH MAWADDAH 2
14.	MUHAMMAD AMIROL AIZUDDIN BIN HASBULLAH	090812110849	LELAKI	MELAYU	PRASEKOLAH MAWADDAH 2
15.	MUHAMMAD AZFAR BIN MOHD AMIR	091217160109	LELAKI	MELAYU	PRASEKOLAH MAWADDAH 1
16.	MUHAMMAD AZLI BIN MOHD AZMI	091214110317	LELAKI	MELAYU	PRASEKOLAH MAWADDAH 1
17.	MUHAMMAD DANIAL ARSYAD BIN MOHD ZULKIFLI	090920110125	LELAKI	MELAYU	PRASEKOLAH MAWADDAH 2
18.	MUHAMMAD DANISH ZAFRAN BIN MOHD ZAKI	091125160099	LELAKI	MELAYU	PRASEKOLAH MAWADDAH 1
19.	MUHAMMAD FARIS IKHWAN BIN CHE ZULKIFLI IRWADI	090223110349	LELAKI	MELAYU	PRASEKOLAH MAWADDAH 1
20.	MUHAMMAD IMRAN BIN MOHD SALEKI	100626110147	LELAKI	MELAYU	PRASEKOLAH MAWADDAH 2



LENGGAPKAN SEMUA MAKLUMAT YANG TERDAPAT DI PAPARAN KEMASKINI MAKLUMAT MURID (**MURID, IBU DAN BAPA / PENJAGA**)

**SK SG LANG**  
Kemaskini Maklumat Murid

Jenis ID : No. Sijil Lahir  
No. Sijil Lahir : F572967  
Nama Murid : AHMAD UZAIR BIN AHMAD SAFUAN

**MURID** | IBU | BAPA | PENJAGA

\* Nama Murid : AHMAD UZAIR BIN AHMAD SAFUAN  
\* Nama Kelas : GEMILANG 1  
\* Tarikh Lahir : 31/7/2010  
Negeri Kelahiran : SELANGOR  
\* Jantina : LELAKI /option>  
\* Agama : ISLAM  
\* Kaum : MELAYU  
\* Warganegara : TIADA MAKLUMAT  
\* Alamat : LOT 163B JALAN IDAMAN ,SUNGAI LANG  
Bandar : BANTING  
Poskod : 42700  
\* Negeri : SELANGOR  
No. Telefon :  
Terima Geran Perkapita / Bantuan Yuran :  Ya  Tidak  
\* Maklumat OKU : TIADA

**Pencapaian Murid**

Membaca :  Menguasai  Tidak Menguasai  
Menulis :  Menguasai  Tidak Menguasai  
Mengira :  Menguasai  Tidak Menguasai  
Menaakuf :  Menguasai  Tidak Menguasai

Simpan Kembali

d) **SENARAI PERTUKARAN**

- UNTUK MENYEMAK STATUS PERMOHONAN MURID BAHARU MASUK
- UNTUK MEMBUAT PENGESAHAN PERTUKARAN MURID

**SK SG LANG**  
Senarai Pertukaran Murid

Senarai murid untuk proses pertukaran dibawah agensi (Proses Permohonan)  
- Tiada permohonan pertukaran -

Senarai murid untuk proses kelulusan / pertukaran  
- Tiada murid untuk proses kelulusan / pertukaran -

Senarai Pertukaran

# **PANDUAN VERIFIKASI**

# PROSES VERIFIKASI

BUKA LAMAN WEB [smkp.moe.gov.my](https://smkp.moe.gov.my)

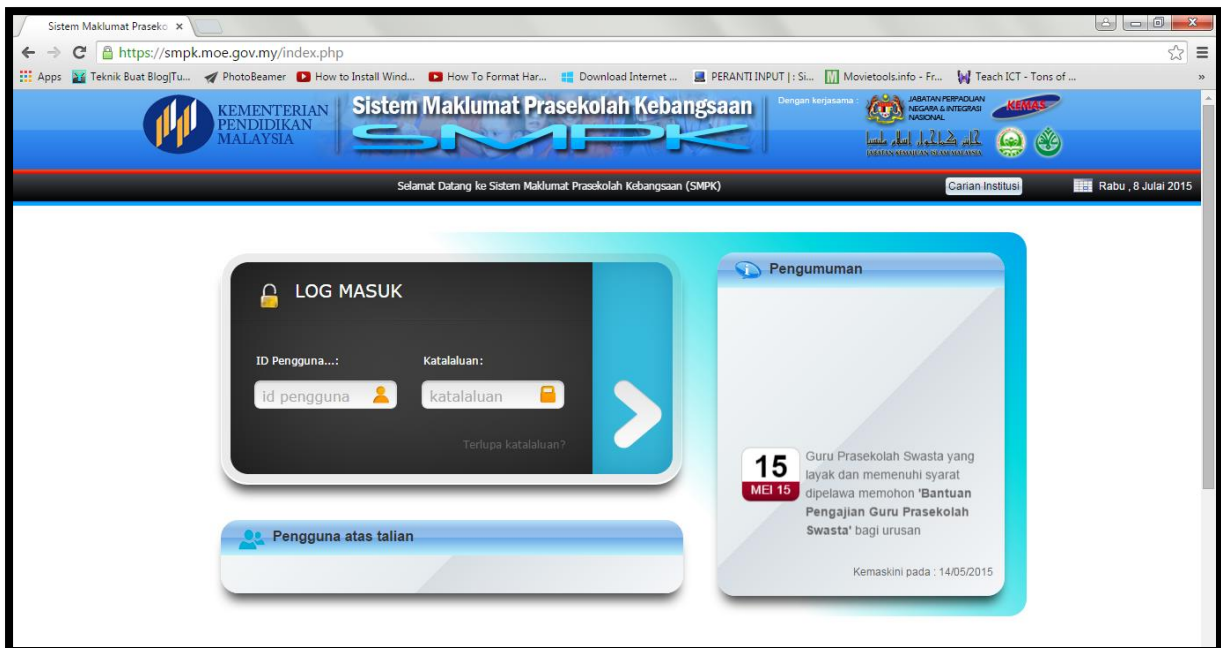

LOG MASUK DENGAN  
MENGGUNAKAN ID  
PENGGUNA DAN KATA  
LALUAN MADING-MADING  
CONTOH:

ID :BEA0001PRA  
KATA LALUAN : xxxxxx



# VERIFIKASI MAKLUMAT INSTITUSI

**Sistem Maklumat Prasekolah Kebangsaan (SMPK)**

Tahun Persikolahan: 2015

Maklumat Prasekolah

Jumlah Enrolmen Murid Prasekolah KKM Wajukut, Kohor, Uluu (Dua Jantina Di JOHOR)

KOHORT	L	P	B	JUNLAH
3+	12	0	0	25
4+	2,505	2,529	0	5,034
5+	7,760	7,387	0	15,147
LAIN-LAIN	0	0	0	0
<b>JUNLAH</b>	<b>10,277</b>	<b>9,915</b>	<b>0</b>	<b>20,202</b>

Jumlah Staf Prasekolah KKM Wajukut Jantina Di JOHOR

**PILIH SENARAI INSTITUSI UNTUK VERIFIKASI INSTITUSI**

**Sistem Maklumat Prasekolah Kebangsaan (SMPK)**

Sistem Datang ke Sistem Maklumat Prasekolah Kebangsaan (SMPK)

Jumlah Institusi Aktif: 984 | Muka: 1

Bil.	Kod	Nama	PPD	Alamat	bil. Murid	bil. Staf
1.	2MA1001	INSTITUT PENDIDIKAN GURU KAMPUS TERENGGONG 1 ISRAHIM	JOHOR BAHRU	JALAN DATIN HALLIMAH, 80250 JOHOR BAHRU	1	25
2.	2MA0001	INSTITUT PENDIDIKAN GURU KAMPUS TUN HUSSEIN OTHMAN	BATU PAHAT	KM 7.75 JALAN KULIANG, BATU PAHAT 83000 BATU PAHAT	1	18
3.	3BC2021	SK (C) PING MENG	KULIANG	JALAN YAP TAU SAH, KULIANG 86000 KULIANG	1	23
4.	3BC7001	SK(C) AI CHUN	SEGAMAT	TENANG SITESEN, SEGAMAT, JOHOR 85030 SEGAMAT	1	22
5.	3BC8001	SK(C) BATU	KULAI	BUKIT BATU, KULAI, JAYU ARA PASONG 81020 BATU PAHAT	1	12
6.	3BC7002	SK(C) BEKOK		SEGAMAT 85000 SEGAMAT	2	50
7.	3BC8002	SK(C) SEMBAN		PASONG 81020 BATU PAHAT	1	20
8.	3BC7016	SK(C) BUKIT SEMPUR		PUNT SEGAMAT 85020 SEGAMAT	2	34
9.	3BC7004	SK(C) CHA'AH		ANAT 85400 SEGAMAT	1	25
10.	3BC5002	SK(C) CHEOW HOI		0000 PONTIAN	1	14
11.	3BC5004	SK(C) CHI WANG		PONTIAN 82300 PONTIAN	1	10
12.	3BC2003	SK(C) CHIAN BEE	KULIANG	JALAN BANDAR CHAMER, PALOH, KULIANG, 86600 KULIANG	1	23
13.	3BC2006	SK(C) CHIN CHIANG	KULIANG	JLN. HJ. STRAL, JENGGAH, KULIANG 86300 KULIANG	1	25
14.	3BC2009	SK(C) CHONG HWA 2	KULIANG	90 JALAN LAMBAK, KULIANG 86000 KULIANG	1	25
15.	3BC5009	SK(C) CHONG HWA SG. AYAM	BATU PAHAT	KUALA SONGAI AYAM, BATU PAHAT 83040 BATU PAHAT	1	9
16.	3BC5012	SK(C) CHONG HWA SRI MEDAN	BATU PAHAT	JALAN BESAR SRI MEDAN, BATU PAHAT 83400 BATU PAHAT	1	23
17.	3BC7000	SK(C) CHUNG HWA ASAHAN	LEDANG	JLN SIALANG, POS ASAHAN 77100 ASAHAN, MELAKA 77100 ASAHAN	1	16
18.	3BC7003	SK(C) HWA NANI	SEGAMAT	JALAN JKR BATU ANAM, BATU ANAM, SEGAMAT 85100 SEGAMAT	1	14
19.	3BC7008	SK(C) JABI	SEGAMAT	PEKAN JABI, SEGAMAT 85000 SEGAMAT	1	25
20.	3BC4003	SK(C) JEMALUANG	MERSING	JALAN SENDUJAH, MERSING 86810 MERSING	1	25
21.	3BC7012	SK(C) JEMENTAH (2)	SEGAMAT	JLN PADANG JEMENTAH 85200 SEGAMAT	1	23
22.	3BC7007	SK(C) JEMENTAH (1)	SEGAMAT	JLN. BUKUJANG JEMENTAH 85100 SEGAMAT	1	26

**KLIK MUAT TURUN EXCEL**

## BUKA EXCEL YANG TELAH DIMUAT TURUN

The screenshot shows an Excel spreadsheet with a data table. A white text box is overlaid on the table, containing the text: "CONTOH EXCEL YANG TELAH DIMUAT TURUN".

Bil	Kod	Nama	Agensi	Negeri	PPD	Lokasi	Alamat	Dun	Parlimen	Bahasa	Pe Gred	
1	JMA1002	INSTITUT I KPM	JOHOR	JOHOR	JOHOR	BA BANDARA	JALAN DA	TANJONG	JOHOR	BA	BAHASA MA	
2	JMA0001	INSTITUT I KPM	JOHOR	JOHOR	JOHOR	BATU PAH	BANDAR	KM 7.75 J	PENGGAR	BATU PAH	BAHASA MA	
3	JBC2021	SJK (C) PI	KPM	JOHOR	JOHOR	KLUANG	BANDAR	JALAN YAI	MENGGKIB	KLUANG	BAHASA CA	
4	JBC7001	SJK(C) AI	KPM	JOHOR	JOHOR	SEGAMAT	LUAR BAN	TENANG S	KEMELAH	SEKIJANG	BAHASA CB	
5	JBC8001	SJK(C) BA	KPM	JOHOR	JOHOR	KULAI	BANDAR	K	BUKIT BAT	BUKIT BAT	KULAI	BAHASA CB
6	JBC7002	SJK(C) BA	KPM	JOHOR	JOHOR	KULAI	BANDAR	K	BUKIT BAT	BUKIT BAT	KULAI	BAHASA CB
7	JBC8002	SJK(C) BA	KPM	JOHOR	JOHOR	KULAI	BANDAR	K	BUKIT BAT	BUKIT BAT	KULAI	BAHASA CB
8	JBC7016	SJK(C) BA	KPM	JOHOR	JOHOR	KULAI	BANDAR	K	BUKIT BAT	BUKIT BAT	KULAI	BAHASA CB
9	JBC7004	SJK(C) BA	KPM	JOHOR	JOHOR	KULAI	BANDAR	K	BUKIT BAT	BUKIT BAT	KULAI	BAHASA CB
10	JBC6002	SJK(C) CH	KPM	JOHOR	JOHOR	PONTIAN	LUAR BAN	BT 35 JLN	PEKAN NA	TANJONG	BAHASA CA	
11	JBC6004	SJK(C) CH	KPM	JOHOR	JOHOR	PONTIAN	LUAR BAN	KAMPUNC	KUKUP	TANJONG	BAHASA C SKM B	
12	JBC2003	SJK(C) CH	KPM	JOHOR	JOHOR	KLUANG	LUAR BAN	JALAN BA	PALOH	SEMBRON	BAHASA C SKM B	
13	JBC2006	SJK(C) CH	KPM	JOHOR	JOHOR	KLUANG	LUAR BAN	JLN. HJ. SI	LAYANG-L	SIMPANG	BAHASA CB	
14	JBC2009	SJK(C) CH	KPM	JOHOR	JOHOR	KLUANG	BANDAR	90 JALAN	I	MENGGKIB	KLUANG	BAHASA CA
15	JBC0009	SJK(C) CH	KPM	JOHOR	JOHOR	BATU PAH	LUAR BAN	KUALA SU	SENGGAR	BATU PAH	BAHASA C SKM B	
16	JBC0012	SJK(C) CH	KPM	JOHOR	JOHOR	BATU PAH	LUAR BAN	JALAN BES	SRI MEDAI	PARIT SUI	BAHASA C SKM B	

## FILTER SETIAP FIELD UNTUK KENAL PASTI MAKLUMAT YANG TIDAK LENGKAP

The screenshot shows an Excel spreadsheet with a filter menu open over the 'Tarikh' column. The filter menu is set to 'Tarikh Ditubuhkan' and has the '(Blanks)' option selected. The spreadsheet data is as follows:

Gred	Jenis In	WEB	Emel	Telefor	Faks	Integrasi	Tarikh	Status	Bil. Ke
A	INSTITUT	TIADA	TIADA	07-236478	07-236478	Sort A to Z		PAGI SAH/AKTIF	1
A	INSTITUT	TIADA	IPTHO.EDI	07-432327	07-432327	Sort Z to A		PAGI SAH/AKTIF	1
A	SEKOLAH	TIADA		07771188	07771188	Sort by Color		PAGI SAH/AKTIF	1
B	SEKOLAH	TIADA	SJKC_AIC	07-927924	07-927924	Clear Filter From "Tarikh Ditubuhkan"		PAGI SAH/AKTIF	1
B	SEKOLAH	TIADA	SJKC_BAT	07-651131	07-651131	Filter by Color		PAGI SAH/AKTIF	1
A	SEKOLAH	TIADA	TIADA	07-922122	07-922122	Text Filters		PAGI SAH/AKTIF	2
B	SEKOLAH	HTTP://BE	SJKC_BEM	07-656467	07-656467	2013-11-03		PAGI SAH/AKTIF	1
A	SEKOLAH	TIADA	SCBUKITSI	07-943237	07-943237	2014-04-01		PAGI SAH/AKTIF	2
A	SEKOLAH	TIADA	SJKCCHAA	07-926114	07-926114	2014-04-02		PAGI SAH/AKTIF	1
A	SEKOLAH	TIADA	CHEOWMI	07-686413	07-686413	(Blanks)		PAGI SAH/AKTIF	1
SKM B	SEKOLAH	TIADA	JBC6004@	07-696903	07-696903			PAGI SAH/AKTIF	1
SKM B	SEKOLAH	TIADA	CHIANB@	07-781150	07-781150			PAGI SAH/AKTIF	1
B	SEKOLAH	TIADA	JBC2006SC	07-753551	07-753551			PAGI SAH/AKTIF	1
A	SEKOLAH	TIADA	TIADA	07-771283	07-771283	Normal		PAGI SAH/AKTIF	1
SKM B	SEKOLAH	SJKCCHSA	SJKCCHSA	07-428837	07-428837	Normal		PAGI SAH/AKTIF	1
SKM B	SEKOLAH	HTTP://CF	CHONGHV	07485805	07485805	Normal	1942-01-01	PAGI SAH/AKTIF	1

	L	M	N	O	P	Q	R	S	T	U	V
	Gred	Jenis In	WEB	Emel	Telefon	Faks	Integrasi	Tarikh Ditubuhkan	Sesi	Status	Bil. Ke
3	A	INSTITUT	TIADA	IPTHO.ED	07-432327	07-432327	Normal		PAGI SAH/AKTIF		1
4	A	SEKOLAH			077711888	077711888	Normal		PAGI SAH/AKTIF		1
6	B	SEKOLAH	TIADA	SJKC_BAT	07-651131	07-651131	Normal		PAGI SAH/AKTIF		1
8	B	SEKOLAH	HTTP://BE	SJKC_BEM	07-656467	07-656467	Normal		PAGI SAH/AKTIF		1
11	A	SEKOLAH	TIADA	CHEOWMI	07-686413	07-686413	Normal		PAGI SAH/AKTIF		1
12	SKM B	SEKOLAH	TIADA	JBC6004@	07-696903	07-696903	Normal		PAGI SAH/AKTIF		1
15	A	SEKOLAH	TIADA	TIADA	07-771283	07-771283	Normal		PAGI SAH/AKTIF		1
16	SKM B	SEKOLAH	SJKCCHSA	SJKCCHSA	07-428837	07-428837	Normal		PAGI SAH/AKTIF		1
18	SKM B	SEKOLAH	TIADA	JBC5022@	065236011	065236011	Normal		PAGI SAH/AKTIF		1
21	B	SEKOLAH	HTTP://SJ	SJKCJEMA	07-792122	07-792122	Normal		PAGI SAH/AKTIF		1
24	A	SEKOLAH	TIADA	TIADA	07-788122	07-788122	Normal		PAGI SAH/AKTIF		1
27	SKM B	SEKOLAH	TIADA	TIADA	07-925602	07-925602	Normal		PAGI SAH/AKTIF		1
28	A	SEKOLAH	TIADA	JBC1036_k	07-237442	07-232513	Normal		PAGI SAH/AKTIF		1
32	A	SEKOLAH	WWW.SJK	SJKCKULA	07-663139	07-663030	Normal		PAGI SAH/AKTIF		1
33	A	SEKOLAH	TIADA	JBC014@F	07-925170	07-925455	Normal		PAGI SAH/AKTIF		1
36	A	SEKOLAH	WWW.SJK	IBC7010@	07-931282	07-931610	Normal		PAGI SAH/AKTIF		?

MAKLUMAT YANG TIDAK LENGKAP PERLU DIKEMASKINI DALAM SISTEM.

Sistem Maklumat Prasekolah

https://smpk.moe.gov.my/index.php?o=YT3b3ItpsPpgPDA3ylCBK-unF9o23ReCfXTfi-A

Daerah: SEGAMAT  
 Negeri: JOHOR  
 PPD: SEGAMAT  
 Parlimen: LABIS  
 Dewan Undangan Negeri(DUN): TENANG  
 Bahasa Pengantar: BAHASA TAMIL  
 Gred Institusi: B

Laman Web: TIADA  
 Email: STLV\_IBD7063@YAHOO.COM.MY  
 No. Telefon: 07-9270885  
 No. Faks: 07-9270885

**Tarikh Ditubuhkan**  
**Tarikh Pendaftaran**

Kelas Prasekolah Integrasi:  
 Sesi Prasekolah:  
 Status:

Calendar: Jul 2015 (Date 8 is highlighted)

Buttons: Simpan, Batal

ULANG LANGKAH YANG SAMA UNTUK VERIFIKASI DATA STAF DAN MURID

## CONTOH VERIFIKASI DATA STAF

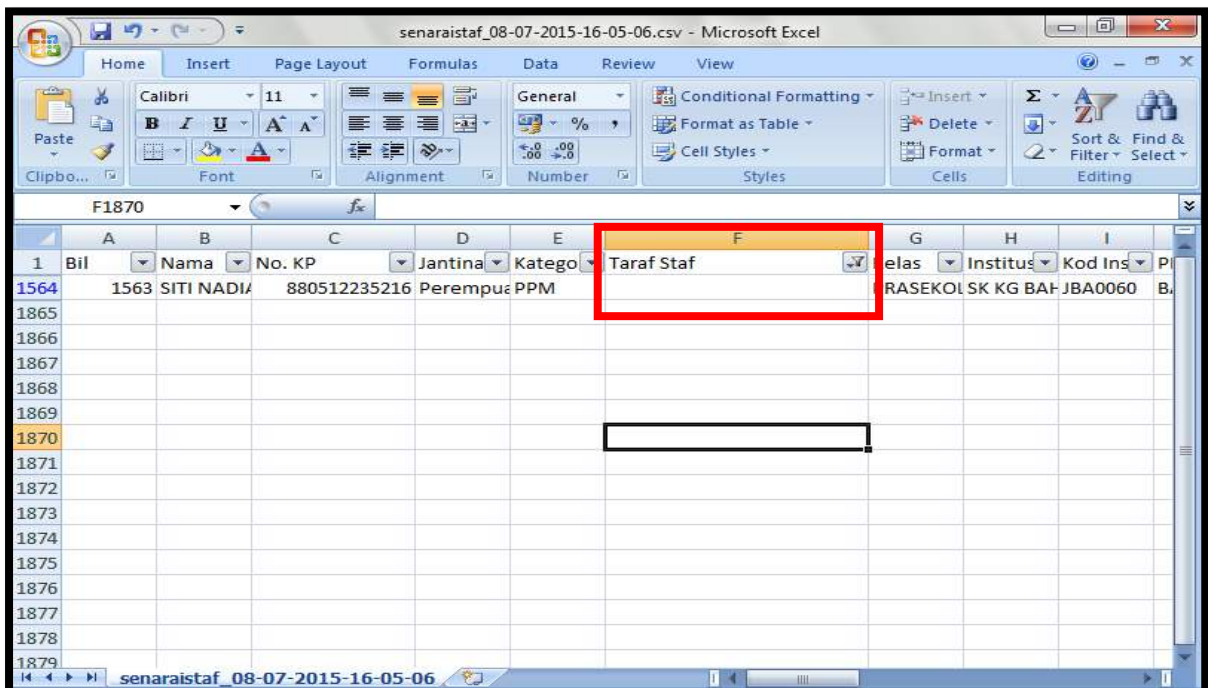
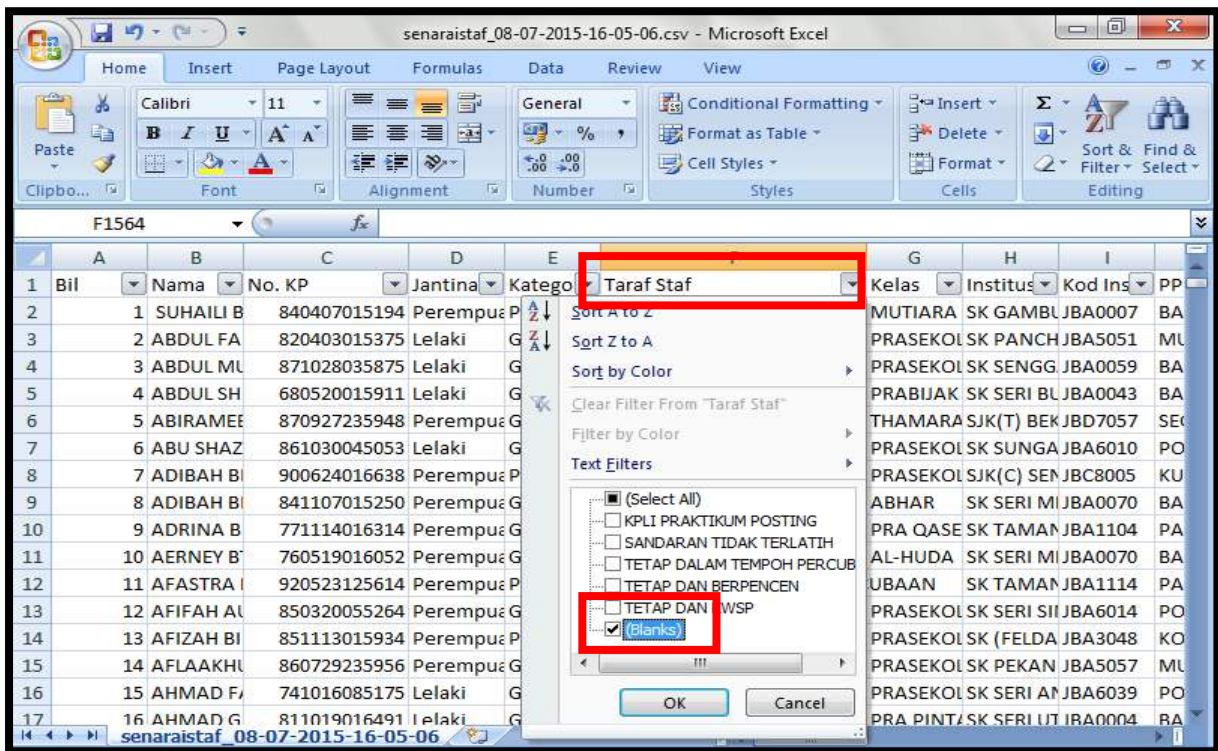

## CONTOH VERIFIKASI DATA MURID

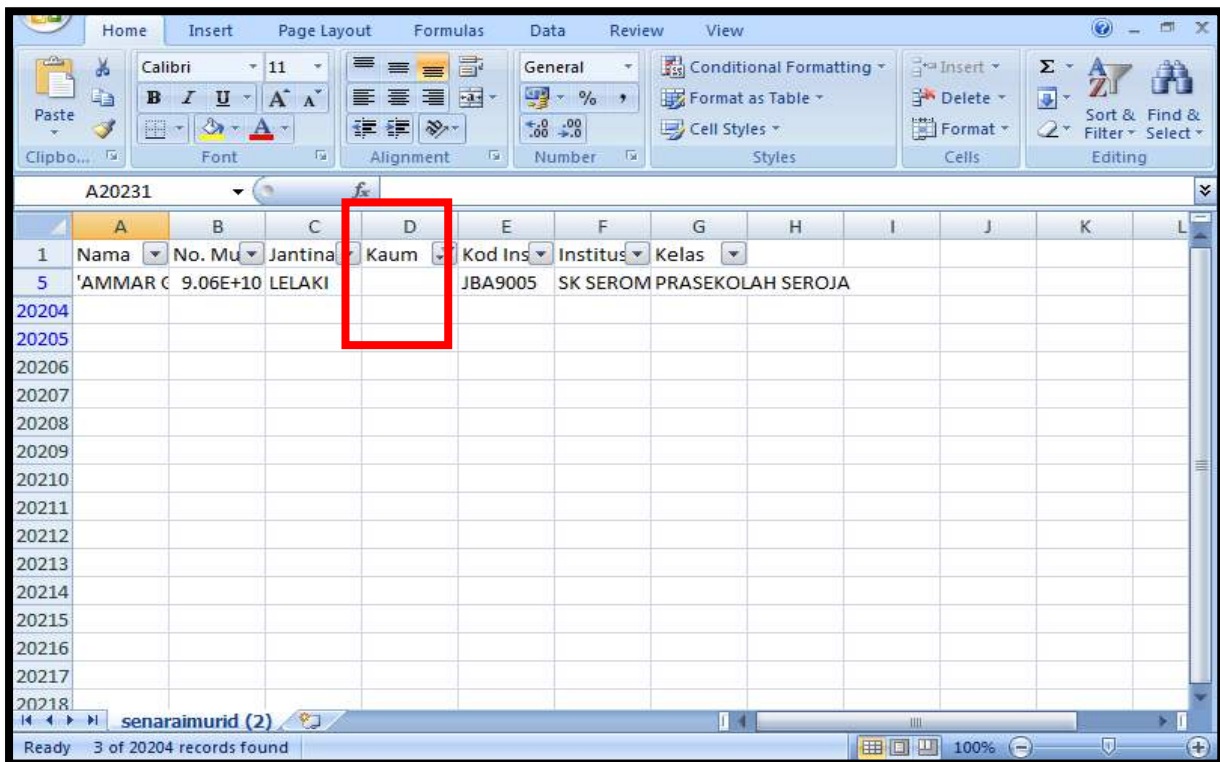
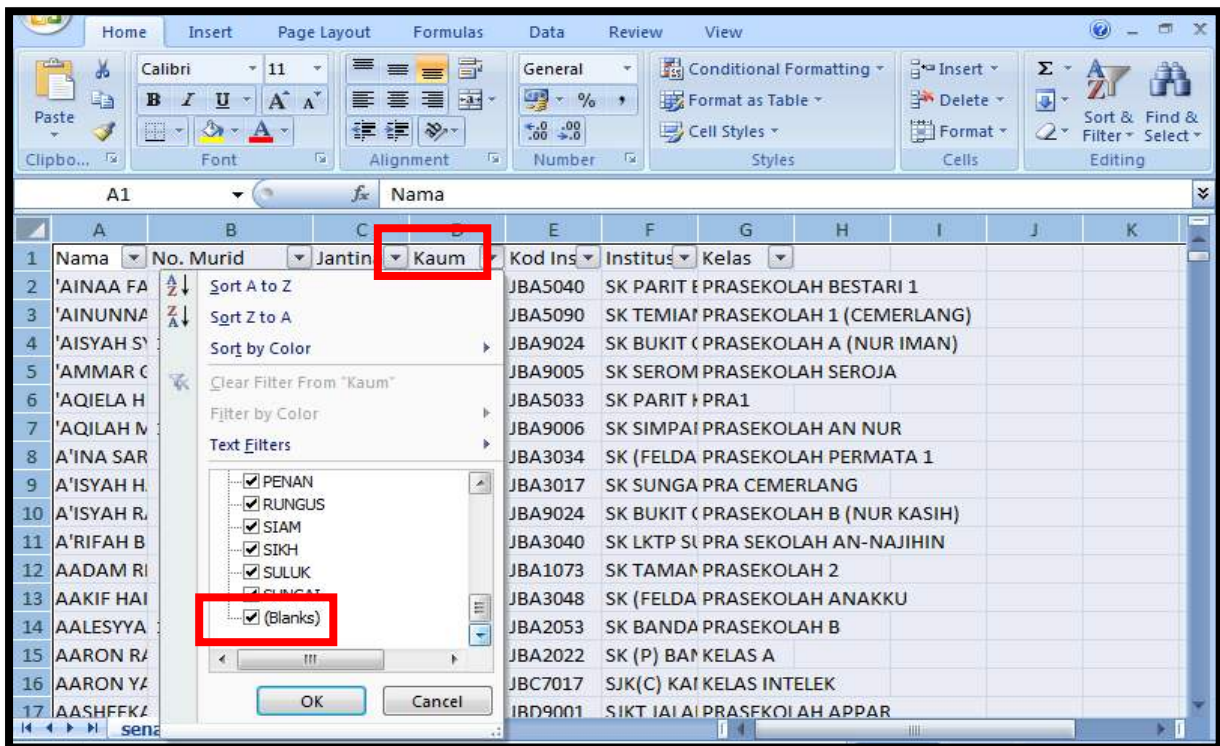



## DEFINISI VARIABLE DALAM SMPK

VARIABLE	KETERANGAN		CATATAN
Institusi	Merujuk kepada tempat berkhidmat semasa		
Kelas	Bilik tempat berlakunya proses pembelajaran dan pengajaran		
Enrolmen	Bilangan murid dalam satu kelas		
Staf	Tarikh Mula Berkhidmat	Tarikh mula dilantik dalam perkhidmatan awam mengikut surat lantikan	
	Tarikh Mula Berkhidmat di Sekolah Semasa	Merujuk kepada surat arahan penempatan semasa yang dikeluarkan oleh BPSH/JPN/PPD/PPW	
	Tarikh Mengajar Prasekolah	Tarikh mula mengajar sebagai guru prasekolah	
	Kategori Staf	Nyatakan samada guru atau pembantu pengurusan murid	
	Gred Jawatan	Merujuk kepada gred jawatan semasa: DG48 DG44 DG42 DG41 DG38 DG34 DG32 DG29 N22 N17	
	Taraf Jawatan	Taraf jawatan adalah berdasarkan dokumen rasmi daripada KPM,JPN dan SPP  Guru lepasan IPTA /IPG yang baru ditempatkan di sekolah adalah Tetap Dalam Tempoh Percubaan  Guru yang telah disahkan perjawatan oleh SPP adalah Tetap dan KWSP atau Tetap dan Berpencen	

VARIABLE	KETERANGAN	CATATAN
	Pencapaian Akademik Tertinggi Kelulusan akademik tertinggi yang diperolehi Ijazah kedoktoran Ijazah sarjana lanjutan Ijazah sarjana muda Diploma Sijil yang setaraf dan diiktiraf oleh kerajaan STPM SPM /SPMV / Sijil Politeknik / 4 Thanawi LCE / SRP / Sijil yang setaraf dan diiktiraf Tamat Darjah 6	
Jenis Kelulusan	Nyatakan samada siswazah atau bukan siswazah	<ul style="list-style-type: none"> <li>• Siswazah – untuk guru yang mempunyai kelulusan ijazah bagi pencapaian akademik tertinggi.</li> <li>• Bukan Siswazah – untuk guru yang tiada kelulusan ijazah bagi pencapaian akademik tertinggi</li> </ul>
Pengkhususan	Nyatakan pengkhususan yang diambil semasa di IPT / IPG / Kolej / Politeknik	
Kelayakan Ikhtisas	Kelulusan ikhtisas yang diperolehi pada peringkat IPG atau university	Hanya untuk guru prasekolah
Opsyen Ikhtisas	Nyatakan pengkhususan yang diambil semasa di IPT / IPG	
Jenis Opsyen	Nyatakan samada opsyen prasekolah atau bukan prasekolah	<ul style="list-style-type: none"> <li>• Prasekolah</li> <li>• Bukan Prasekolah</li> </ul>
Gaji Pokok	Nyatakan gaji pokok yang diterima (Tanpa elaun)	
Tarikh Pergerakan Gaji	Berdasarkan tarikh pergerakan gaji yang diluluskan seperti dalam borang Kew8 / BRP	

VARIABLE	KETERANGAN	CATATAN
	Imbuhan Tetap Khidmat Awam DG42 - RM300.00 DG41 - RM300.00 DG38 - RM 160.00 DG34 - RM 160.00 DG32 - RM160.00 DG29 - RM160.00 N22 - RM115.00 N17 - RM115.00	
	Bantuan Sara Hidup (COLA) Berdasarkan tempat berkhidmat Kawasan lain - RM 150 Kawasan B - RM 250 Kawasan A - RM 300	
	Bayaran Insentif Wilayah (BIW) Staf dari Sabah/ Sarawak/WP Labuan yang berkhidmat di semenanjung dan sebaliknya 12.5% hingga 25% daripada gaji asas	
	Elaun Keraian Untuk staf gred 44 dan ke atas DG 44-RM400 DG 48-RM550	
	Elaun Tetap Perumahan DG48 - RM 800.00 DG44 - RM 400.00 DG42 - RM300.00 DG41 - RM300.00 DG38 - RM300.00 DG34 - RM300.00 DG32 - RM300.00 DG29 - RM300.00 N22 - RM300.00 N17 - RM300.00	
	Elaun Perumahan Wilayah (EPW) Bagi pegawai yang bertukar wilayah mengikut pekeliling bil.4 / 2002 kadar seperti para 15 lampiran C8, Pekeliling Perkhidmatan bil.4/2002 berkuatkuasa pada 1 November 2002	

VARIABLE	KETERANGAN	CATATAN	
	Elaun mengajar kanak-kanak Cacat	Elaun mengajar kanak-kanak cacat untuk guru dan PPM yang mengajar di kelas prasekolah pendidikan khas berdasarkan pekeliling Guru - RM250.00 PPM - RM200.00	
	Elaun Pedalaman	Berdasarkan pekeliling perkhidmatan KPM bil.5 Tahun 2014: Pedalaman 1 - RM 500.00 Pedalaman 2 - RM 1000.00 Pedalaman 3 - RM 1500.00	

# LAMPIRAN

## KAWASAN A

<b>Negeri</b>	<b>Dewan Bandaraya /Bandaraya / Majlis Perbandaran / Perbadanan</b>
Wilayah Persekutuan	Kuala Lumpur dan Putrajaya
Pulau Pinang	Pulau Pinang dan Seberang Perai
Selangor	Ampang Jaya, Kajang, Klang, Petaling Jaya, Selayang, Sepang, Shah Alam dan Subang Jaya
Johor	Johor Bharu

## KAWASAN B

<b>Negeri</b>	<b>Majlis Bandaraya</b>
Johor	Batu Pahat, Johor Bharu Tengah, Kluang, Muar dan Pasir Gudang
Kedah	Alor Setar, Kulim, Langkawi dan Sungai Petani
Kelantan	Kota Bahru
Melaka	Alor Gajah dan Bandar Melaka
Negeri Sembilan	Nilai, Port Dickson dan Seremban
Perak	Ipoh, Kuala Kangsar, Manjung, Taiping dan Teluk Intan
Pahang	Bentong, Kuantan dan Temerloh
Perlis	Kangar
Terengganu	Kemaman, Kuala Terengganu dan Dungun