

**MANUAL PENGISIAN  
SISTEM MAKLUMAT PRASEKOLAH  
KEBANGSAAN  
(SMPK)**

**<< PPD / JPN >>**

## ISI KANDUNGAN

<b>CARTA ALIR PROSES KERJA PENGURUSAN DATA SMPK PERINGKAT PPD / JPN 3</b>	
<b>PROSES PENGEMASKINIAN SMPK DI PERINGKAT PPD/JPN .....</b>	<b>4</b>
<b>BUKA LAMAN WEB .....</b>	<b>4</b>
<b>LOG MASUK.....</b>	<b>4</b>
<b>KEMASKINI INSTITUSI.....</b>	<b>5</b>
a) <b>CARIAN INSTITUSI.....</b>	<b>5</b>
b) <b>SENARAI INSTITUSI .....</b>	<b>5</b>
<b>KEMASKINI KELAS.....</b>	<b>7</b>
a) <b>TAMBAH KELAS .....</b>	<b>7</b>
b) <b>CARIAN KELAS .....</b>	<b>7</b>
<b>KEMASKINI STAF .....</b>	<b>9</b>
a) <b>CARIAN STAF .....</b>	<b>9</b>
b) <b>SENARAI STAF.....</b>	<b>9</b>
c) <b>MUAT TURUN EXCEL .....</b>	<b>10</b>
d) <b>PADAM STAF.....</b>	<b>10</b>
<b>KEMASKINI GURU PRA TIDAK MENGAJAR .....</b>	<b>11</b>
<b>KEMASKINI MURID .....</b>	<b>11</b>
a) <b>CARIAN MURID .....</b>	<b>11</b>
b) <b>SENARAI MURID .....</b>	<b>11</b>
c) <b>SENARAI PERTUKARAN.....</b>	<b>11</b>
d) <b>SENARAI PERTUKARAN MURID.....</b>	<b>12</b>
<b>PANDUAN VERIFIKASI .....</b>	<b>14</b>
<b>DEFINISI VARIABLE DALAM SMPK.....</b>	<b>21</b>
<b>LAMPIRAN .....</b>	<b>25</b>

# CARTA ALIR PROSES KERJA PENGURUSAN DATA SMPK PERINGKAT PPD / JPN

## PPD/PPW

## JPN

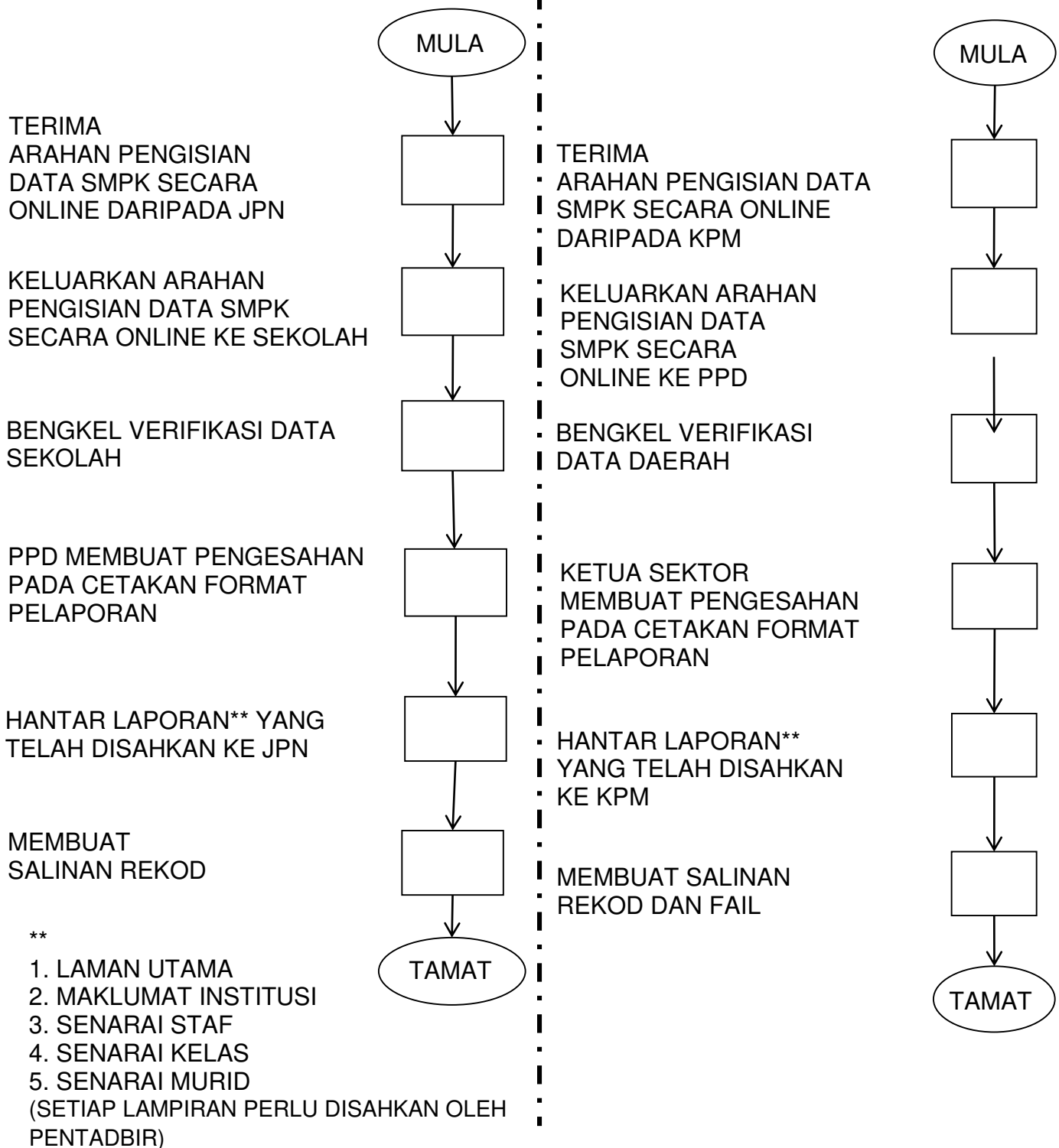

# PROSES PENGEMASKINIAN SMPK DI PERINGKAT PPD/JPN

BUKA LAMAN WEB : <https://smpk.moe.gov.my>

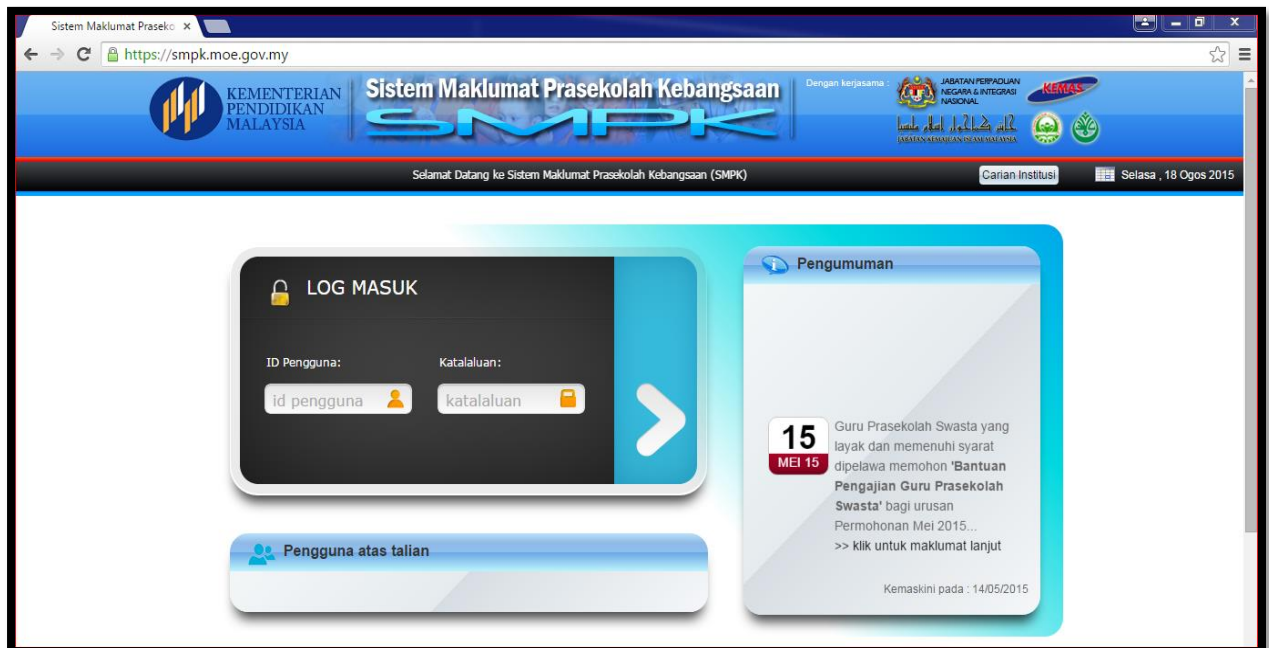

## LOG MASUK

- DENGAN MENGGUNAKAN ID DAN KATALALUAN MASING-MASING

CONTOH ID: JPN01PRA  
KATALALUAN : XXXXX

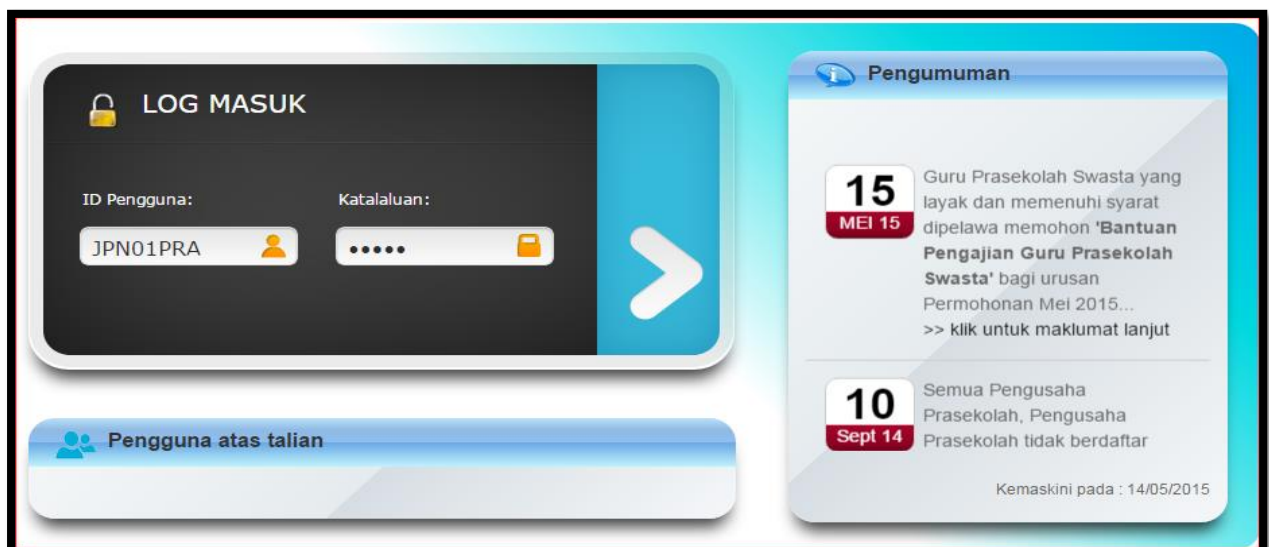

# KEMASKINI INSTITUSI

KLIK PADA :

- a) **CARIAN INSTITUSI**
  - UNTUK MENYEMAK SENARAI INSTITUSI MENGIKUT KRITERIA TERTENTU
- b) **SENARAI INSTITUSI**
  - UNTUK MENYEMAK INSTITUSI YANG ADA DIBAWAH SELIAAN PPD / JPN MASING-MASING

- Utah
- Laman Utama
- Tukar Kata Laluan
- Log Keluar
- Institusi** (highlighted with a red box)
  - Carian Institusi
  - Senarai Institusi
- Kelas
  - Tambah Kelas
  - Carian Kelas
  - Senarai Kelas
- Staf
  - Carian Staf
  - Senarai Staf
- GURU (Pro Tokoh Mengajar)
  - Tambah Guru
  - Carian Guru
  - Senarai Guru
- Murid
  - Carian Murid
  - Senarai Murid
  - Senarai Pertukaran

The main content area shows the 'Maklumat Prasekolah' section for the year 2015. It includes a table for 'Jumlah Enrolmen Murid Prasekolah KPM Mengikut Kohort Umur Dan Jantina Di PPD BATU PAHAT':

KOHORT UMUR	L	P	R	JUMLAH
3+	3	1	0	4
4+	490	453	0	943
5+	1,211	1,144	0	2,355
LAIN-LAIN	0	0	0	0
<b>JUMLAH</b>	<b>1,704</b>	<b>1,598</b>	<b>0</b>	<b>3,302</b>

Below the table is a bar chart titled 'Jumlah Staf Prasekolah KPM Mengikut Jantina Di PPD BATU PAHAT'. The chart shows the following data:

Jantina	Jumlah
Buru Perempuan	135
Buru Lelaki	22
PPI Perempuan	158
PPI Lelaki	0

KLIK PADA **CARIAN INSTITUSI**,

PILIH KRITERIA YANG DIPERLUKAN DAN KLIK **MULA CARIAN**

**SENARAI INSTITUSI** → KLIK PADA NAMA INSTITUSI → PILIH SAMA ADA **PAPAR MAKLUMAT INSTITUSI / KEMASKINI MAKLUMAT INSTITUSI / TAMBAH KELAS / PADAM INSTITUSI / SENARAI KELAS / SENARAI MURID / SENARAI STAF**

Screenshot of the 'Senarai Institusi' page in the SMPK system. It displays a table of active institutions with columns for Bil., Kod, Nama, Alamat, Bil. Kelas, and Bil. Murid. A red box highlights the action buttons: 'Papar Maklumat Institusi', 'Kemaskini Maklumat Institusi', 'Tambah Kelas', 'Padam Institusi', 'Senarai Kelas', 'Senarai Murid', and 'Senarai Staf'. The table shows 17 institutions, with the first 7 rows visible in the screenshot.

Bil.	Kod	Nama	Alamat	Bil. Kelas	Bil. Murid
1.	JMA0001	INSTITUT PENDIDIKAN GURU KAMPUS TUN HUSSEIN ONN	KM 7,75 JALAN KLUANG, BATU PAHAT 83000 BATU PAHAT	1	18
2.	JBC0009	SJK(C) CHONG HWA SG. AYAM	KUALA SUNGAI AYAM, BATU PAHAT 83040 BATU PAHAT	1	9
3.	JBC0012	SJK(C) CHONG HWA SRI MEDAN	JALAN BESAR SRI MEDAN, BATU PAHAT 83400 BATU PAHAT	1	23
4.	JBC0020	SJK(C) KANGKAR BAHRU	KANGKAR BAHRU, YONG PENG 83700 BATU PAHAT	1	17
5.	JBC0021	SJK(C) LAM LEE	KG BARU LAM LEE, YONG PENG 83720 BATU PAHAT	1	5
6.	JBC0030	SJK(C) SULONG	PARIT SULONG, BATU PAHAT 83500 BATU PAHAT	1	17
7.	JBC0031	SJK(C) TONGKANG	TONGKANG PECHAH, BATU PAHAT 83010 BATU PAHAT	2	49
8.	JBC0033	SJK(C) YANI	PT YAANI YONG PENG 83710 BATU PAHAT	1	12
9.	JBC0035	SJK(C) YONG PENG 1	JKR 1081 JALAN SEKOLAH CINA, YONG PENG 83700 BATU PAHAT	1	18
10.	JBC0036	SJK(C) YONG PENG 2	NO.2 JALAN SEKOLAH CINA, YONG PENG 83700 BATU PAHAT	1	24
11.	JBD0051	SJK(T) SERI PELANGI	JALAN GUNONG SOGA, BATU PAHAT, 83000 BATU PAHAT	1	25
12.	JBA0081	SK AIR HITAM	PEKAN AYER HITAM, AYER HITAM 86100 BATU PAHAT	2	50
13.	JBA0096	SK AIR PUTIH	KG. AIR PUTIH MK. 18, PARIT SULONG, BATU PAHAT 83500 BATU PAHAT	1	12
14.	JBA0005	SK BAGAN	KM 09 KAMPUNG BAGAN, BATU PAHAT 83000 BATU PAHAT	1	23
15.	JBA0099	SK BANANG JAYA	KM 8 JALAN TANJUNG LABOH, BATU PAHAT 83000 BATU PAHAT	1	25
16.	JBA0022	SK BANDAR	JKR 322, JALAN MASJID, 83000 BATU PAHAT	3	55
17.	JBA0035	SK BINDU	KG. BINDUMUKIM VI LINAU, BATU PAHAT 83010 BATU PAHAT	1	19

## **KEMASKINI KELAS**

KLIK PADA :

- a) **TAMBAH KELAS**
  - SEKIRANYA ADA PERTAMBAHAN KELAS BARU YANG TELAH DILULUSKAN
- b) **CARIAN KELAS**
  - UNTUK MEMBUAT CARIAN KELAS BERDASARKAN KRITERIA YANG DIPERLUKAN
- c) **SENARAI KELAS**
  - UNTUK MENYEMAK SEMUA KELAS YANG ADA DIBAWAH SELIAAN PPD / JPN MASING-MASING

KOHORT UMUR	L	P	R	JUMLAH
3+	3	1	0	4
4+	490	453	0	943
5+	1,211	1,144	0	2,355
LAIN-LAIN	0	0	0	0
<b>JUMLAH</b>	<b>1,704</b>	<b>1,598</b>	<b>0</b>	<b>3,302</b>

Jantina	Jumlah
Buru Perempuan	135
Buru Lelaki	22
Wanita Perempuan	158
Wanita Lelaki	0

MASUKKAN MAKLUMAT YANG BERKAITAN DALAM CARIAN INSTITUSI DAN KLIK **MULA CARIAN**

KLIK PADA INSTITUSI YANG BERKENAAN KEMUDIAN KLIK **TAMBAH KELAS**

**PPD BATU PAHAT**

Carian Institusi

Jenis Institusi: SEKOLAH KEBANGSAAN  
 Integrasi: Normal  
 Status: AKTIF  
 Institusi:   Kod Institusi  Nama Institusi

Hasil Carian : 92 institusi dijumpai | Muka 1

Bil.	Kod	Nama	Alamat	Bil Kelas	Bil Murid
1.	JBA0081	SK AIR HITAM	PEKAN AYER HITAM, AYER HITAM 86100 BATU PAHAT	2	50
<input type="button" value="Papar Maklumat Institusi"/> <input type="button" value="Kemaskini Maklumat Institusi"/> <input type="button" value="Tambah Kelas"/> <input type="button" value="Padam Institusi"/> <input type="button" value="Senarai Kelas"/> <input type="button" value="Senarai Murid"/> <input type="button" value="Senarai Staf"/>					
2.	JBA0096	SK AIR PUTIH	KG. AIR PUTIH MK. 18, PARIT SULONG, BATU PAHAT 83500 BATU PAHAT	1	12
3.	JBA0005	SK BAGAN	KM 09 KAMPUNG BAGAN, BATU PAHAT 83000 BATU PAHAT	1	23
4.	JBA0099	SK BANANG JAYA	KM 8 JALAN TANDUNG LABOH, BATU PAHAT 83000 BATU PAHAT	1	25
5.	JBA0035	SK BINDU	KG. BINDUMUKIM VI LINAU, BATU PAHAT 83010 BATU PAHAT	1	19
6.	JBA0083	SK BUKIT KUARI	KAMPUNG PARIT KUARI, PARIT RAJA, BATU PAHAT. JOHOR 86400 PARIT RAJA BATU PAHA	2	48

LENGGAPKAN MAKLUMAT YANG BERKENAAN → **SIMPAN**

**PPD BATU PAHAT**

Tambah Kelas

Kod Institusi: JBA0081  
 Nama Institusi: SK AIR HITAM  
 Nama Kelas:   
 \* Integrasi:  Ya  Tidak  
 \* Kapasiti:   
 Status:  Aktif  Tidak Aktif  
 Tahun Mula Operasi: --Sila Pilih Tahun--  
 Catatan:

## KEMASKINI STAF

KEMASKINI MAKLUMAT STAF (GURU / PPM) , KLIK PADA :

a) **CARIAN STAF**

– UNTUK MEMBUAT SEMAKAN MENGIKUT KRITERIA TERTENTU

b) **SENARAI STAF**

– UNTUK MEMBUAT SEMAKAN DAN PENGEMASKINIAN STAF DI BAWAH SELIAAN PPD / JPN

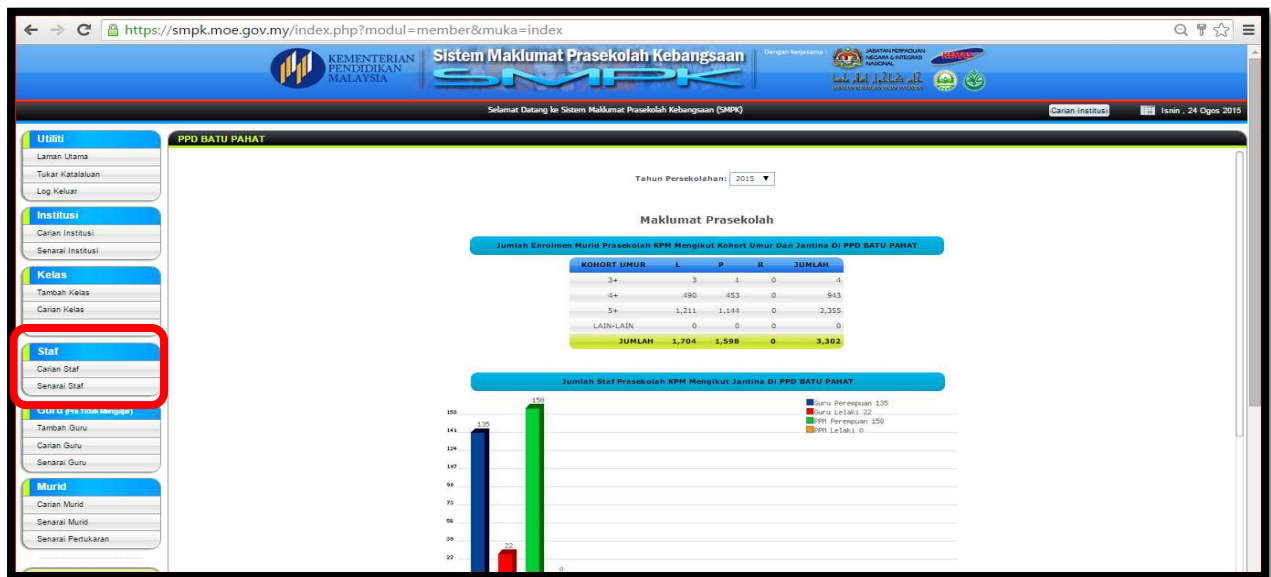

**CARIAN STAF** → PILIH KRITERIA YANG DIKEHENDAKI → MULA CARIAN

- Jenis Institusi: --Semua Jenis Institusi--
- Kategori: --Semua Kategori--
- Gred Jawatan: --Pilih gred jawatan--
- Akademik Tertinggi: --Pilih akademik tertinggi--
- Kelayakan Ikhtisas: --Pilih Kelayakan Ikhtisas--
- Jenis Opsyen: --Semua Jenis Opsyen--
- Jenis Kelulusan: --Semua Jenis Kelulusan--
- Taraf Jawatan: --Semua Taraf Jawatan--
- Jantina: --Semua Jantina--
- Nama: [Text Input]
- No. KP: [Text Input]
- Atau
- Mula Carian

PPD BATU PAHAT

Senarai Staf

Jumlah Staf : 315 | Muka 1

Muat Turun Excel

Bil.	Nama	No. KP	Jantina	Kategori Staf	Pendidikan Tertinggi	Kelas	Institusi	Kod Institusi
1.	SUHAILI BT SALIMIN	840407015194	PEREMPUAN	PPM	SPM/MCE/SPMV/SIJIL POLITEKNIK/4 THANAWI/SIJIL	MUTIARA	SK GAMBUT	JBA0007
					Papar Maklumat Staf	Kemaskini Maklumat Staf	Padam Staf	
2.	ABDUL MUNIR BIN MOHD NOOR	871028035875	LELAKI	GURU	IJAZAH SARJANA MUDA (B.A., B.EC., B.SC., B.ED.)	PRASEKOLAH AL-FIRUZ 1	SK SENGGARANG	JBA0059
3.	ABDUL SHUKOR B ABDUL RAHMAN	680520015911	LELAKI	GURU	IJAZAH SARJANA MUDA (B.A., B.EC., B.SC., B.ED.)	PRABIJAK	SK SERI BUNUT	JBA0043
4.	ADIBAH BINTI OTHMAN	841107015250	PEREMPUAN	GURU	IJAZAH SARJANA MUDA (B.A., B.EC., B.SC., B.ED.)	ABHAR	SK SERI MERLONG	JBA0070
5.	AERNEY BT. ZAKARIA	760519016052	PEREMPUAN	GURU	DIPLOMA ITM/UTM/UPM/POLITEKNIK/PERGURUAN(MAKT)	AL-HUDA	SK SERI MERLONG	JBA0070
6.	AHMAD GHAZALI BIN MUKHLAS	811019016491	LELAKI	GURU	IJAZAH SARJANA MUDA (B.A., B.EC., B.SC., B.ED.)	PRA PINTAR SAYANG 1	SK SERI UTAMA	JBA0004
7.	AHMAD MUSTAFFA BIN SABIKIS	840203015571	LELAKI	GURU	DIPLOMA ITM/UTM/UPM/POLITEKNIK/PERGURUAN(MAKT)	PRASEKOLAH AZ ZUMAR	SK PARIT KEMANG	JBA0061
8.	AHMAD NURUL ASWAD BIN ABDULLAH	831201115099	LELAKI	GURU	IJAZAH SARJANA MUDA (B.A., B.EC., B.SC., B.ED.)	PRASEKOLAH BESTARI 2	SK TEMENGGONG IBRAHIM PENGGARAM	JBA0024
9.	AISHAH NURAIN BINTI RAKAL	881217435674	PEREMPUAN	GURU	IJAZAH SARJANA MUDA (B.A., B.EC., B.SC., B.ED.)	PRA PERMATA HATI 1	SK RENGIT	JBA0069
10.	AMINAH BT MD JAHAN	800518015668	PEREMPUAN	PPM	IJAZAH SARJANA MUDA (B.A., B.EC., B.SC., B.ED.)	PRA PINTAR SAYANG	SK SERI UTAMA	JBA0004

- c) **MUAT TURUN EXCEL**  
 - MUAT TURUN DATA DALAM FORMAT EXCEL UNTUK PROSES VERIFIKASI
- d) **PADAM STAF**  
 - SEKIRANYA STAF TERSEBUT TELAH BERPINDAH / BERHENTI

## KEMASKINI GURU PRA TIDAK MENGAJAR

https://smpk.moe.gov.my/index.php?modul=member&muka=index

KEMENTERIAN PENDIDIKAN MALAYSIA Sistem Maklumat Prasekolah Kebangsaan SMPK

Selamat Datang ke Sistem Maklumat Prasekolah Kebangsaan (SMPK) Carian (Institusi) Isnin, 24 Ogos 2015

PPD BATU PAHAT

Tahun Persekolahan: 2015

Maklumat Prasekolah

Jumlah Enrolmen Murid Prasekolah KPM Mengikut Kohort Umur Dan Jantina Di PPD BATU PAHAT

KOHORT UMUR	L	P	R	JUMLAH
3+	3	1	0	4
4+	490	453	0	943
5+	1,211	1,144	0	2,355

**GURU (Pra Tidak Mengajar) – MERUJUK KEPADA GURU YANG MEMPUNYAI OPSYEN PRASEKOLAH TETAPI TIDAK MENGAJAR KELAS PRASEKOLAH YANG ADA DI DAERAH / NEGERI SELIAAN MADING-MADING**

## KEMASKINI MURID

KLIK PADA :

- CARIAN MURID**  
– UNTUK MENYEMAK DATA MURID MENGIKUT KRITERIA TERTENTU
- SENARAI MURID**  
- UNTUK MENYEMAK DAN MENGEMASKINI MAKLUMAT MURID
- SENARAI PERTUKARAN**  
– UNTUK MENYEMAK STATUS PERMOHONAN MURID BAHARU MASUK  
- UNTUK MEMBUAT PENGESAHAN PERMOHONAN PERTUKARAN MURID

https://smkp.moe.gov.my/index.php?modul=member&muka=index

KEMENTERIAN PENDIDIKAN MALAYSIA **Sistem Maklumat Prasekolah Kebangsaan SMPK** Dengan kerjasama **AGANSYARAFIKAN KEMAJUAN TEKNOLOGI** **MOHE**

Selamat Datang ke Sistem Maklumat Prasekolah Kebangsaan (SMPK) Carian (Institusi) | Isin, 24 Ogos 2015

**Utilli**  
 Laman Utama  
 Tukar Kata Laluan  
 Log Keluar

**Institusi**  
 Carian Institusi  
 Senarai Institusi

**Kelas**  
 Tambah Kelas  
 Carian Kelas  
 Senarai Kelas

**Staf**  
 Carian Staf  
 Senarai Staf

**GURU (Pn Tiada Mengajar)**  
 Tambah Guru  
 Carian Guru  
 Senarai Guru

**MURID**  
 Carian Murid  
 Senarai Murid  
 Senarai Pertukaran

PPD BATU PAHAT

Tahun Persekolahan: 2015

**Maklumat Prasekolah**

Jumlah Enrolmen Murid Prasekolah KPM Mengikut Kohort Umur Dan Jantina Di PPD BATU PAHAT

KOHORT UMUR	L	P	R	JUMLAH
3+	3	1	0	4
4+	190	453	0	643
5+	1,211	1,144	0	2,355
LAIN-LAIN	0	0	0	0
<b>JUMLAH</b>	<b>1,704</b>	<b>1,598</b>	<b>0</b>	<b>3,302</b>

Jumlah Staf Prasekolah KPM Mengikut Jantina Di PPD BATU PAHAT

Jantina	Jumlah
Puru Perempuan: 155	155
Puru Lelaki: 22	22
Pn Perempuan: 150	150
Pn Lelaki: 0	0

d) **SENARAI PERTUKARAN MURID**

**JPN JOHOR**

Senarai Pertukaran Murid

Senarai murid untuk tindakan dari agensi lain Muat Turun Excel

Paparan 10 baris Carian

Nama	No KP	Institusi Asal	Institusi Mohon	Status / Tindakan
ABDUL HAKIM BIN HILMI	091102140255	SK MERLONG	SK LITP BUKIT RAMUN	Ditolak Alasan / Sebab: MASIH BERADA DI SEKOLAH ASAL
AHMAD AMINUDIN ARIF BIN SHAMSUDIN	090523050317	TABIKA KEMAS PEKAN	SK (P) BANDAR TINGGI	Telah disahkan. Kelas Belum Ditalipikan.
AMIERA ZULAIKHA BINTI MOHD SALEH	100912010454	TABIKA KEMAS KIG PARIT KAHAR KELAS 1	SK SERI SEKAWAN DESA	Telah disahkan. Kelas Belum Ditalipikan.
ATHIRA AJUDYA BINTI MOHAMAD AGENCY	091113010982	TADIKA MORA JAYA	SK PAYA REDAN	Telah disahkan. Kelas Belum Ditalipikan.
HARITH HADRIDYAH BIN ISMADI	090724010741	TABIKA KEMAS TAMAN SURIA 03 MATI	SK BEROH 8	Tunggu Pengesahan
LIANG WEN BIN	101012011253	TADIKA DESA	SJK(C) SRI LALANG	Tunggu Pengesahan
LIANG XIAO HAN	091002010548	TADIKA DESA	SJK(C) SRI LALANG	Tunggu Pengesahan
MUHAMMAD KHALIS DANIAL BIN MOHD HEFRI	090403011578	SK KOTA MASAI 2	SK POGOH	Tunggu Pengesahan

Paparan 1 - 10 / 20 Sebelum: 1 2 Selanjut

Senarai murid untuk tindakan agensi KPM - JPN JOHOR Muat Turun Excel

Paparan 10 baris Carian

Nama	No KP	Agensi	Institusi Mohon	Status	Tindakan
<a href="#">MUHAMMAD DANISH SYAHMI BIN NATASHA SAMSURI</a>	100824010083	KPM	SK KAHANG	Belum Disahkan	<a href="#">Sahkan</a>   <a href="#">Tolak</a>
<a href="#">MUHAMMAD MUHAMMAD AL HAKIM BIN MOHAMMAD AL FAIZA</a>	100304010389	KPM	SK (P) BANDAR TINGGI	Belum Disahkan	<a href="#">Sahkan</a>   <a href="#">Tolak</a>
<a href="#">MUHAMMAD QHAJIFF ANIMAR BIN NURHADJ</a>	091102180029	KPM	SK GELANG CHINCHIN	Belum Disahkan	<a href="#">Sahkan</a>   <a href="#">Tolak</a>
<a href="#">MUHAMMAD ZHARIF BIN HIRMAN</a>	100212100555	KPM	SK DATO' ONN JAAFAR	Belum Disahkan	<a href="#">Sahkan</a>   <a href="#">Tolak</a>

BAGI CAPAIAN PERINGKAT JPN TERDAPAT BEBERAPA MENU TAMBAHAN IAITU :

- a) **DAFTAR INSTITUSI** – SEKIRANYA ADA PERTAMBAHAN INSTITUSI BARU YANG TELAH DILULUSKAN
  - b) **CARIAN PELUASAN KELAS**
  - c) **SENARAI PELUASAN KELAS**
  - d) **TAMBAH PELUASAN KELAS**
- } BELUM BERFUNGSI

**Institusi**

Daftar Institusi

Carian Institusi

Senarai Institusi

**Kelas**

Tambah Kelas

Carian Kelas

Carian Peluasan Kelas

Senarai Peluasan Kelas

Tambah Peluasan Kelas

Senarai Kelas

**Staf**

Carian Staf

Senarai Staf

**Guru (Pra Tidak Mengajar)**

Tambah Guru

Carian Guru

Senarai Guru

**Murid**

Carian Murid

Senarai Murid

### Maklumat Prasekolah

**Jumlah Enrolmen Murid Prasekolah KPM Mengikut Kohort Umur Dan Jantina Di JOHOR**

KOHORT UMUR	L	P	R	JUMLAH
3+	12	8	0	20
4+	2,515	2,533	0	5,048
5+	7,750	7,377	0	15,127
LAIN-LAIN	0	0	0	0
<b>JUMLAH</b>	<b>10,277</b>	<b>9,918</b>	<b>0</b>	<b>20,195</b>

**Jumlah Staf Prasekolah KPM Mengikut Jantina Di JOHOR**

Jantina	Jumlah
Guru Perempuan	839
PPM Perempuan	930

MANUAL SMPK / BPSH / JAN 2016

13

# PANDUAN VERIFIKASI

# PROSES VERIFIKASI

BUKA LAMAN WEB : [smkp.moe.gov.my](https://smkp.moe.gov.my)

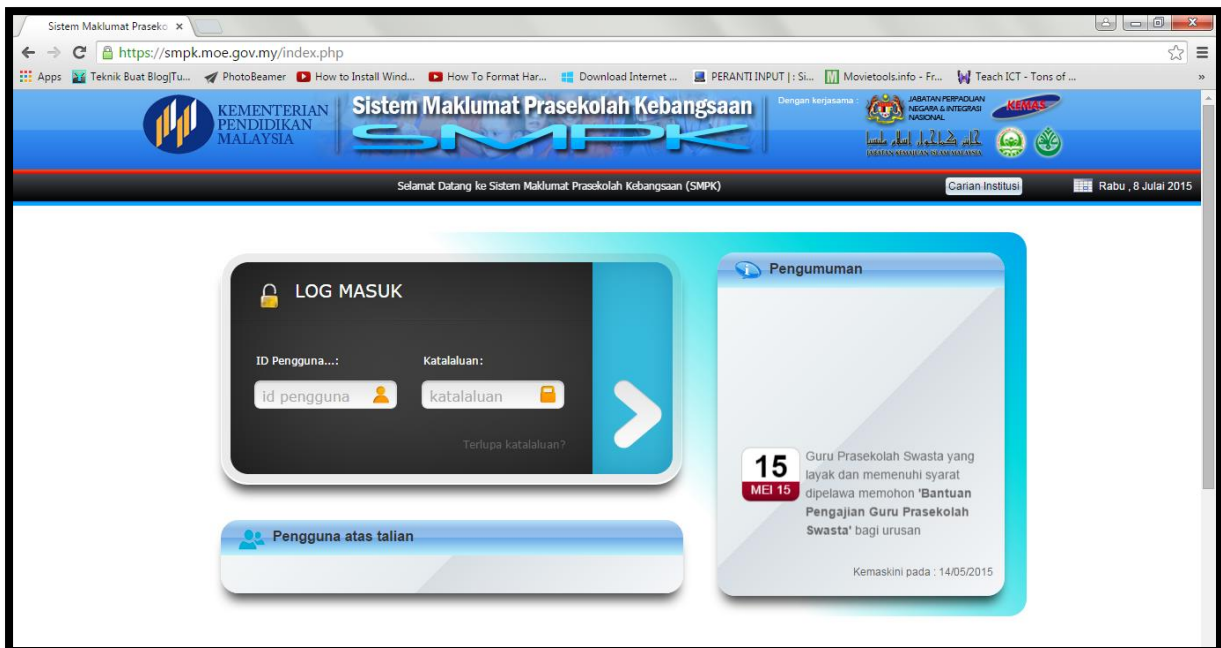

# VERIFIKASI MAKLUMAT INSTITUSI

**Sistem Maklumat Prasekolah Kebangsaan (SMPK)**

Tahun Pengiraan: 2015

Maklumat Prasekolah

Jumlah Enrolmen Murid Prasekolah KPM Mengikut Kokot, Umur Dan Jantina Di JOHOR

KOKOT	L	P	B	JUMLAH
3+	12	9	0	21
4+	2,505	2,529	0	5,034
5+	7,760	7,387	0	15,147
LAIN-LAIN	0	0	0	0
<b>JUMLAH</b>	<b>10,277</b>	<b>9,925</b>	<b>0</b>	<b>20,202</b>

Jumlah Staf Prasekolah KPM Mengikut Jantina Di JOHOR

**PILIH SENARAI INSTITUSI UNTUK VERIFIKASI INSTITUSI**

**Sistem Maklumat Prasekolah Kebangsaan (SMPK)**

Sistem Datang ke Sistem Maklumat Prasekolah Kebangsaan (SMPK)

Jumlah Institusi Aktif: 984 | Muka: 1

**KLIK MUAT TURUN EXCEL**

Bil.	Kod	Nama	PPD	Alamat		
1.	JMA1001	INSTITUT PENDIDIKAN GURU KAMPUS TERENGGONGG 1BRAHIM	JOHOR BARU	JALAN DATIN HALLIMAH, 80250 JOHOR BARU	1	25
2.	JMA0001	INSTITUT PENDIDIKAN GURU KAMPUS TUN HUSSEIN OTHMAN	BATU PAHAT	KM 7.75 JALAN KULIANG, BATU PAHAT 83000 BATU PAHAT	1	18
3.	JBC2021	SK (C) PING MENG	KULIANG	JALAN YAP TAU SAH, KULIANG 86000 KULIANG	1	23
4.	JBC7001	SK(C) AI CHUN	SEGAMAT	TENANG SITESEN, SEGAMAT, JOHOR 85030 SEGAMAT	1	22
5.	JBC8001	SK(C) BATU	KULAI	BUKIT BATU, KULAI, JALAN ARA PASONG 81020 BATU PAHAT	1	12
6.	JBC7002	SK(C) BEKOK		SEGAMAT 85000 SEGAMAT	2	50
7.	JBC8002	SK(C) SEMBAN		PASONG 81020 BATU PAHAT	1	20
8.	JBC7016	SK(C) BUKIT SEMPUR		PUNT SEGAMAT 85020 SEGAMAT	2	34
9.	JBC7004	SK(C) CHA'AH		ANAT 85400 SEGAMAT	1	25
10.	JBC5002	SK(C) CHEOW HON		0000 PONTIAN	1	14
11.	JBC5004	SK(C) CHI WANG		PONTIAN 82300 PONTIAN	1	10
12.	JBC2003	SK(C) CHIAN BEE	KULIANG	JALAN BANDAR CHAMER, PALOH, KULIANG, 86600 KULIANG	1	23
13.	JBC2006	SK(C) CHIN CHIANG	KULIANG	JLN. HJ. STRAL, JENGGAH, KULIANG 86300 KULIANG	1	25
14.	JBC2009	SK(C) CHONG HWA 2	KULIANG	90 JALAN LAMBAK, KULIANG 86000 KULIANG	1	25
15.	JBC5009	SK(C) CHONG HWA SG. AYAM	BATU PAHAT	KUALA SONGAI AYAM, BATU PAHAT 83040 BATU PAHAT	1	9
16.	JBC5012	SK(C) CHONG HWA SRI MEDAN	BATU PAHAT	JALAN BESAR SRI MEDAN, BATU PAHAT 83400 BATU PAHAT	1	23
17.	JBC7000	SK(C) CHUNG HWA ASAHAN	LEDANG	JLN SIALANG, POS ASAHAN 77100 ASAHAN, MELAKA 77100 ASAHAN	1	16
18.	JBC7003	SK(C) HWA NAR	SEGAMAT	JALAN JKR BATU ANAM, BATU ANAM, SEGAMAT 85100 SEGAMAT	1	14
19.	JBC7008	SK(C) JABI	SEGAMAT	PEKAN JABI, SEGAMAT 85000 SEGAMAT	1	25
20.	JBC4003	SK(C) JEMALUANG	MERSING	JALAN SENDUJAH, MERSING 86810 MERSING	1	25
21.	JBC7012	SK(C) JEMENTAH (2)	SEGAMAT	JLN PADANG JEMENTAH 85200 SEGAMAT	1	23
22.	JBC7007	SK(C) JEMENTAH (1)	SEGAMAT	JLN PADANG JEMENTAH 85200 SEGAMAT	1	26

## BUKA EXCEL YANG TELAH DIMUAT TURUN

Bil	Kod	Nama	Agensi	Negeri	PPD	Lokasi	Alamat	Dun	Parlimen	Bahasa	Pe Gred
1	JMA1002	INSTITUT	KPM	JOHOR	JOHOR	BANDARA	JALAN DA	TANJONG	JOHOR	BA	BAHASA MA
2	JMA0001	INSTITUT	KPM	JOHOR	BATU PAH	BANDAR	KM 7.75 JA	PENGGAR	BATU PAH	BA	BAHASA MA
3	JBC2021	SJK (C)	PIKPM	JOHOR	KLUANG	BANDAR	JALAN YAI	MENKIBI	KLUANG	CA	BAHASA CA
4	JBC7001	SJK(C)	AIK	KPM	JOHOR	SEGAMAT	LUAR BAN	TENANG S	KEMELAH	SEKIJANG	BAHASA CB
5	JBC8001	SJK(C)	BA	KPM	JOHOR	KULAI	BANDAR	BUKIT BAT	BUKIT BAT	KULAI	BAHASA CB
6	JBC7002	SJK(C)	BA	KPM	JOHOR	KULAI	BANDAR	BUKIT BAT	BUKIT BAT	KULAI	BAHASA CA
7	JBC8002	SJK(C)	BA	KPM	JOHOR	KULAI	BANDAR	BUKIT BAT	BUKIT BAT	KULAI	BAHASA CB
8	JBC7016	SJK(C)	BA	KPM	JOHOR	KULAI	BANDAR	BUKIT BAT	BUKIT BAT	KULAI	BAHASA CA
9	JBC7004	SJK(C)	BA	KPM	JOHOR	KULAI	BANDAR	BUKIT BAT	BUKIT BAT	KULAI	BAHASA CA
10	JBC6002	SJK(C)	BA	KPM	JOHOR	KULAI	BANDAR	BUKIT BAT	BUKIT BAT	KULAI	BAHASA CA
11	JBC6004	SJK(C)	CHI	KPM	JOHOR	PONTIAN	LUAR BAN	KAMPUNG	KUKUP	TANJONG	BAHASA C SKM B
12	JBC2003	SJK(C)	CHI	KPM	JOHOR	KLUANG	LUAR BAN	JALAN BA	PALOH	SEMBRON	BAHASA C SKM B
13	JBC2006	SJK(C)	CHI	KPM	JOHOR	KLUANG	LUAR BAN	JLN. HJ. SI	LAYANG-L	SIMPANG	BAHASA CB
14	JBC2009	SJK(C)	CHI	KPM	JOHOR	KLUANG	BANDAR	90 JALAN	I MENGKIBI	KLUANG	BAHASA CA
15	JBC0009	SJK(C)	CHI	KPM	JOHOR	BATU PAH	LUAR BAN	KUALA SU	SENGGAR	BATU PAH	BAHASA C SKM B
16	JBC0012	SJK(C)	CHI	KPM	JOHOR	BATU PAH	LUAR BAN	JALAN BES	SRI MEDA	PARIT SUJ	BAHASA C SKM B

A text box is overlaid on the spreadsheet with the text: "CONTOH EXCEL YANG TELAH DIMUAT TURUN".

## FILTER SETIAP FIELD UNTUK KENAL PASTI MAKLUMAT YANG TIDAK LENGKAP

Gred	Jenis In	WEB	Emel	Telefor	Faks	Integrasi	Tarikh Ditubuhkan	Agensi	Status	Bil. Ke
A	INSTITUT	TIADA	TIADA	07-236478	07-432327			PAGI SAH/AKTIF	1	
A	INSTITUT	TIADA	IPTHO.ED	07-432327	07-432327			PAGI SAH/AKTIF	1	
A	SEKOLAH			07771188	07-432327			PAGI SAH/AKTIF	1	
B	SEKOLAH	TIADA	SJKC_AIC	07-927924	07-927924			PAGI SAH/AKTIF	1	
B	SEKOLAH	TIADA	SJKC_BAT	07-651131	07-651131			PAGI SAH/AKTIF	1	
A	SEKOLAH	TIADA	TIADA	07-922122	07-922122			PAGI SAH/AKTIF	2	
B	SEKOLAH	HTTP://BES	SJKC_BEM	07-656467	07-656467			PAGI SAH/AKTIF	1	
A	SEKOLAH	TIADA	SCBUKITS	07-943237	07-943237			PAGI SAH/AKTIF	2	
A	SEKOLAH	TIADA	SJKCCHAA	07-926114	07-926114			PAGI SAH/AKTIF	1	
A	SEKOLAH	TIADA	CHEOWMI	07-686413	07-686413			PAGI SAH/AKTIF	1	
12	SKM B	SEKOLAH	TIADA	JBC6004@	07-696903	07-696903		PAGI SAH/AKTIF	1	
13	SKM B	SEKOLAH	TIADA	CHIANB@	07-781150	07-781150		PAGI SAH/AKTIF	1	
14	B	SEKOLAH	TIADA	JBC2006SC	07-753551	07-753551		PAGI SAH/AKTIF	1	
15	A	SEKOLAH	TIADA	TIADA	07-771283	07-771283	Normal	PAGI SAH/AKTIF	1	
16	SKM B	SEKOLAH	SJKCCHSA	SJKCCHSA	07-428837	07-428837	Normal	PAGI SAH/AKTIF	1	
17	SKM B	SEKOLAH	HTTP://CH	CHONGHV	07485805F	07485805F	Normal	1942-01-01	PAGI SAH/AKTIF	1

The filter dropdown menu for 'Tarikh Ditubuhkan' is open, showing the following options:

- Sort A to Z
- Sort Z to A
- Sort by Color
- Clear Filter From "Tarikh Ditubuhkan"
- Filter by Color
- Text Filters
- 2013-11-03
- 2014-04-01
- 2014-04-02
- (Blanks)

	L	M	N	O	P	Q	R	S	T	U	V
	Gred	Jenis In	WEB	Emel	Telefon	Faks	Integra	Tarikh Ditubuhkan	Sesi	Status	Bil. Ke
3	A	INSTITUT	TIADA	IPTHO.ED	07-432327	07-432327	Normal		PAGI SAH	AKTIF	1
4	A	SEKOLAH			077711888	077711888	Normal		PAGI SAH	AKTIF	1
6	B	SEKOLAH	TIADA	SJKC_BAT	07-651131	07-651131	Normal		PAGI SAH	AKTIF	1
8	B	SEKOLAH	HTTP://BE	SJKC_BEM	07-656467	07-656467	Normal		PAGI SAH	AKTIF	1
11	A	SEKOLAH	TIADA	CHEOWMI	07-686413	07-686413	Normal		PAGI SAH	AKTIF	1
12	SKM B	SEKOLAH	TIADA	JBC6004@	07-696903	07-696903	Normal		PAGI SAH	AKTIF	1
15	A	SEKOLAH	TIADA	TIADA	07-771283	07-771283	Normal		PAGI SAH	AKTIF	1
16	SKM B	SEKOLAH	SJKCCHSA	SJKCCHSA	07-428837	07-428837	Normal		PAGI SAH	AKTIF	1
18	SKM B	SEKOLAH	TIADA	JBC5022@	065236011	065236011	Normal		PAGI SAH	AKTIF	1
21	B	SEKOLAH	HTTP://SJ	SJKCJEMA	07-792122	07-792122	Normal		PAGI SAH	AKTIF	1
24	A	SEKOLAH	TIADA	TIADA	07-788122	07-788122	Normal		PAGI SAH	AKTIF	1
27	SKM B	SEKOLAH	TIADA	TIADA	07-925602	07-925602	Normal		PAGI SAH	AKTIF	1
28	A	SEKOLAH	TIADA	JBC1036_k	07-237442	07-232513	Normal		PAGI SAH	AKTIF	1
32	A	SEKOLAH	WWW.SJK	SJKCKULA	07-663139	07-663030	Normal		PAGI SAH	AKTIF	1
33	A	SEKOLAH	TIADA	JBC014@F	07-925170	07-925455	Normal		PAGI SAH	AKTIF	1
36	A	SEKOLAH	WWW.SJK	IBC7010@	07-931282	07-931610	Normal		PAGI SAH	AKTIF	?

MAKLUMAT YANG TIDAK LENGKAP PERLU DIKEMASKINI DALAM SISTEM.

Sistem Maklumat Prasekolah

https://smpk.moe.gov.my/index.php?o=YT3b3ItpsPpgPDA3ylCBK-unF9o23ReCfXTfi-A

Daerah: SEGAMAT  
 Negeri: JOHOR  
 PPD: SEGAMAT  
 Parlimen: LABIS  
 Dewan Undangan Negeri(DUN): TENANG  
 Bahasa Pengantar: BAHASA TAMIL  
 Gred Institusi: B

Laman Web: TIADA  
 Email: STLV\_IBD7063@YAHOO.COM.MY  
 No. Telefon: 07-9270885  
 No. Faks: 07-9270885

Tarikh Ditubuhkan:

Tarikh Pendaftaran:

Kelas Prasekolah Integrasi:

Sesi Prasekolah:

Status:

Simpan Batal

ULANG LANGKAH YANG SAMA UNTUK VERIFIKASI DATA STAF DAN MURID  
 CONTOH VERIFIKASI DATA STAF

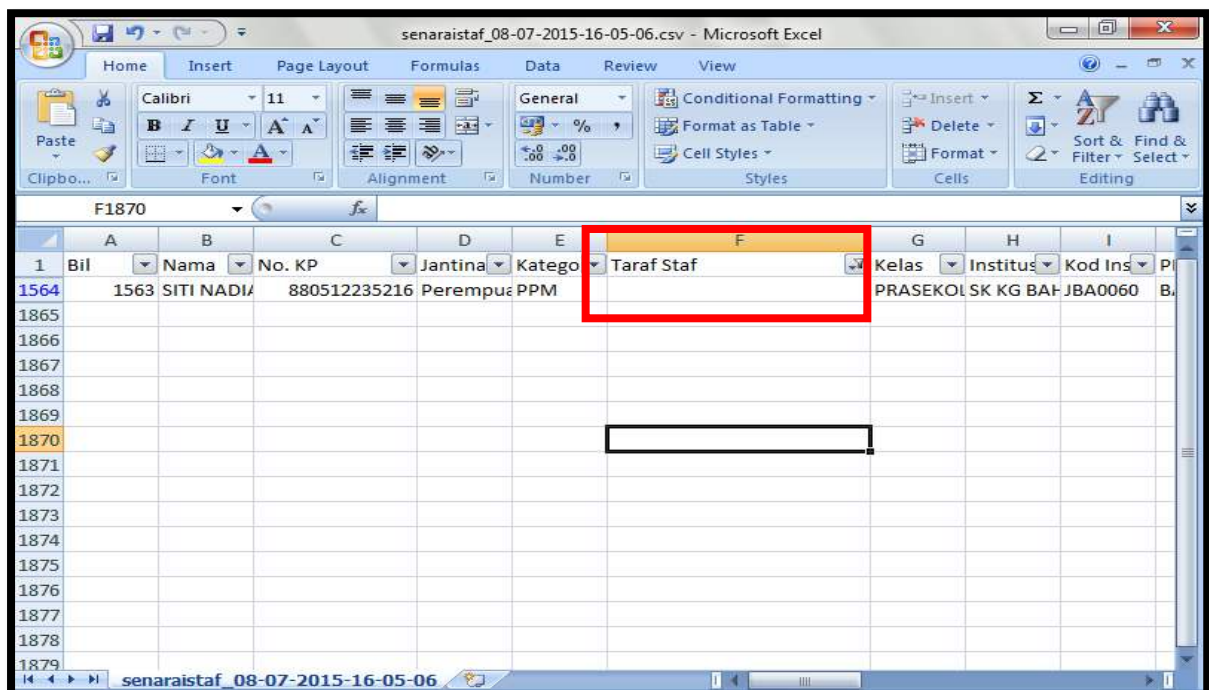
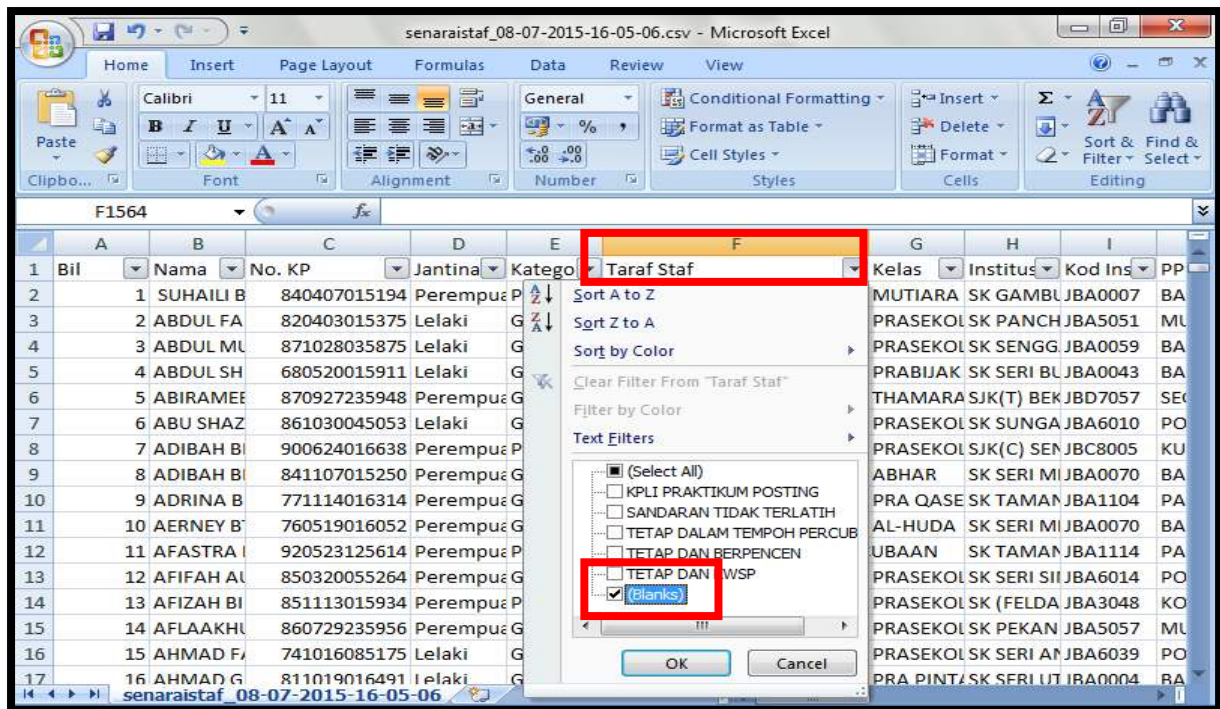

## CONTOH VERIFIKASI DATA MURID

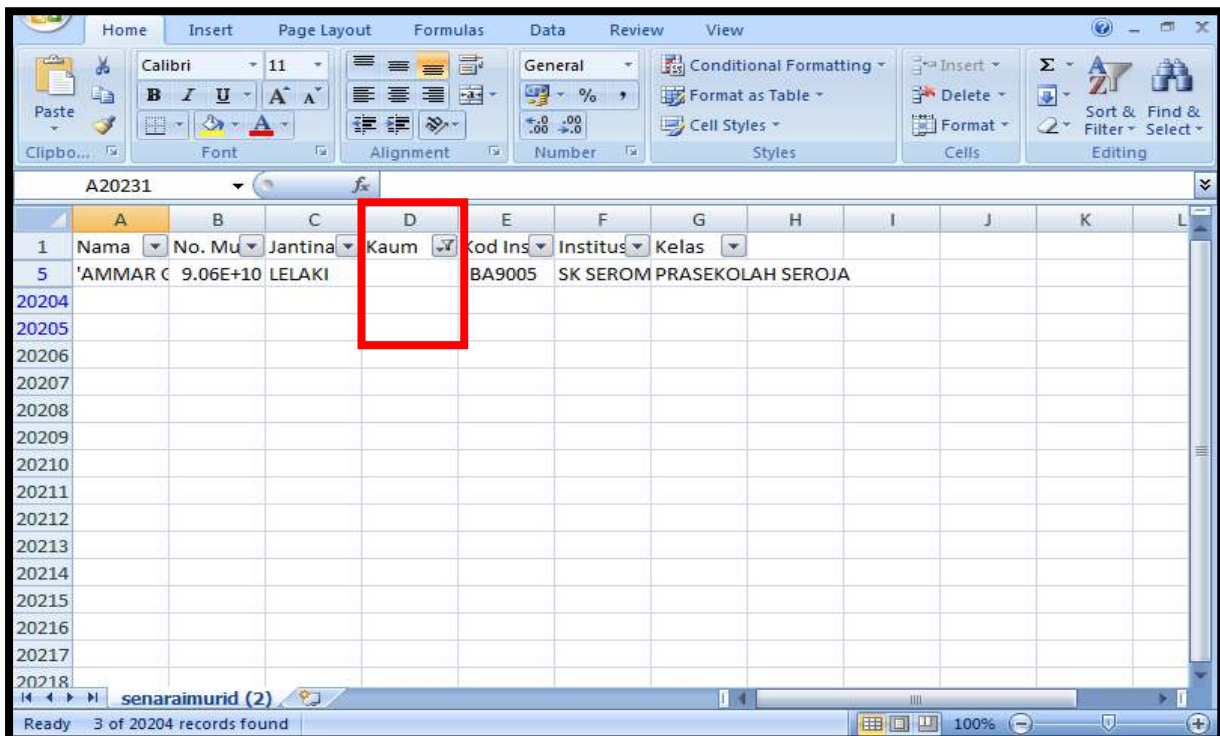
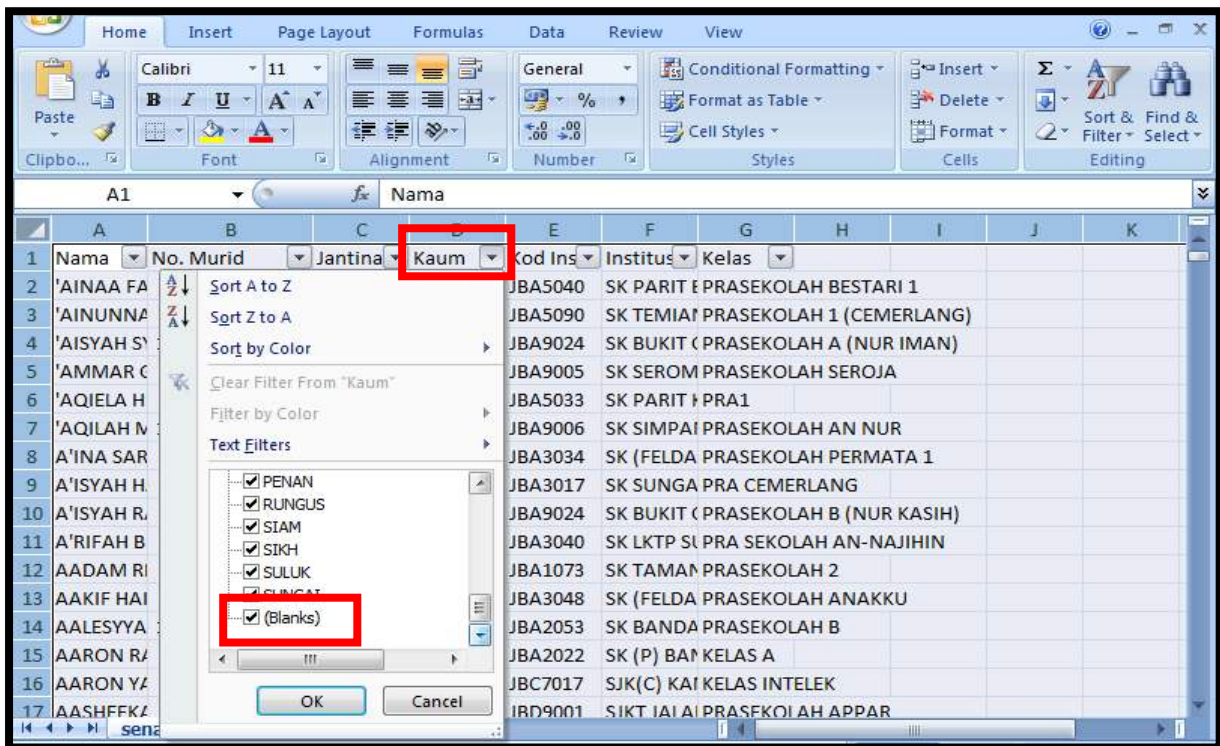

## DEFINISI VARIABLE DALAM SMPK

VARIABLE	KETERANGAN		CATATAN
Institusi	Merujuk kepada tempat berkhidmat semasa		
Kelas	Bilik tempat berlakunya proses pembelajaran dan pengajaran		
Enrolmen	Bilangan murid dalam satu kelas		
Staf	Tarikh Mula Berkhidmat	Tarikh mula dilantik dalam perkhidmatan awam mengikut surat lantikan	
	Tarikh Mula Berkhidmat di Sekolah Semasa	Merujuk kepada surat arahan penempatan semasa yang dikeluarkan oleh BPSH/JPN/PPD/PPW	
	Tarikh Mengajar Prasekolah	Tarikh mula mengajar sebagai guru prasekolah	
	Kategori Staf	Nyatakan samada guru atau pembantu pengurusan murid	
	Gred Jawatan	Merujuk kepada gred jawatan semasa: DG48 DG44 DG42 DG41 DG38 DG34 DG32 DG29 N22 N17	
	Taraf Jawatan	Taraf jawatan adalah berdasarkan dokumen rasmi daripada KPM,JPN dan SPP  Guru lepasan IPTA /IPG yang baru ditempatkan di sekolah adalah Tetap Dalam Tempoh Percubaan  Guru yang telah disahkan perjawatan oleh SPP adalah Tetap dan KWSP atau Tetap dan Berpencen	

VARIABLE	KETERANGAN	CATATAN
Pencapaian Akademik Tertinggi	Kelulusan akademik tertinggi yang diperolehi Ijazah kedoktoran Ijazah sarjana lanjutan Ijazah sarjana muda Diploma Sijil yang setaraf dan diiktiraf oleh kerajaan STPM SPM /SPMV / Sijil Politeknik / 4 Thanawi LCE / SRP / Sijil yang setaraf dan diiktiraf Tamat Darjah 6	
Jenis Kelulusan	Nyatakan samada siswazah atau bukan siswazah	<ul style="list-style-type: none"> <li>• Siswazah – untuk guru yang mempunyai kelulusan ijazah bagi pencapaian akademik tertinggi.</li> <li>• Bukan Siswazah – untuk guru yang tiada kelulusan ijazah bagi pencapaian akademik tertinggi</li> </ul>
Pengkhususan	Nyatakan pengkhususan yang diambil semasa di IPT / IPG / Kolej / Politeknik	
Kelayakan Ikhtisas	Kelulusan ikhtisas yang diperolehi pada peringkat IPG atau university	Hanya untuk guru prasekolah
Opsyen Ikhtisas	Nyatakan pengkhususan yang diambil semasa di IPT / IPG	
Jenis Opsyen	Nyatakan samada opsyen prasekolah atau bukan prasekolah	<ul style="list-style-type: none"> <li>• Prasekolah</li> <li>• Bukan Prasekolah</li> </ul>
Gaji Pokok	Nyatakan gaji pokok yang diterima (Tanpa elaun)	
Tarikh Pergerakan Gaji	Berdasarkan tarikh pergerakan gaji yang diluluskan seperti dalam borang Kew8 / BRP	

VARIABLE	KETERANGAN		CATATAN
Imbuhan Tetap Khidmat Awam	DG42 - RM300.00 DG41 - RM300.00 DG38 - RM 160.00 DG34 - RM 160.00 DG32 - RM160.00 DG29 - RM160.00 N22 - RM115.00 N17 - RM115.00		
Bantuan Sara Hidup (COLA)	Berdasarkan tempat berkhidmat Kawasan lain - RM 150 Kawasan B - RM 250 Kawasan A - RM 300		
Bayaran Insentif Wilayah (BIW)	staf dari Sabah/ Sarawak/WP Labuan yang berkhidmat di semenanjung dan sebaliknya 12.5% hingga 25% daripada gaji asas		
Elaun Keraian	Untuk staf gred 44 dan ke atas DG 44-RM400 DG 48-RM550		
Elaun Tetap Perumahan	DG48 - RM 800.00 DG44 - RM 400.00 DG42 - RM300.00 DG41 - RM300.00 DG38 - RM300.00 DG34 - RM300.00 DG32 - RM300.00 DG29 - RM300.00 N22 - RM300.00 N17 - RM300.00		
Elaun Perumahan Wilayah (EPW)	Bagi pegawai yang bertukar wilayah mengikut pekeliling bil.4 / 2002 kadar seperti para 15 lampiran C8, Pekeliling Perkhidmatan bil.4/2002 berkuatkuasa pada 1 November 2002		
Elaun mengajar kanak-kanak Cacat	Elaun mengajar kanak-kanak cacat untuk guru dan PPM yang mengajar di kelas prasekolah pendidikan khas berdasarkan pekeliling Guru - RM250.00 PPM - RM200.00		

VARIABLE	KETERANGAN		CATATAN
	Elaun Pedalaman	Berdasarkan pekeliling perkhidmatan KPM bil.5 Tahun 2014: Pedalaman 1 - RM 500.00 Pedalaman 2 - RM 1000.00 Pedalaman 3 - RM 1500.00	

# LAMPIRAN

## KAWASAN A

<b>Negeri</b>	<b>Dewan Bandaraya /Bandaraya / Majlis Perbandaran / Perbadanan</b>
Wilayah Persekutuan	Kuala Lumpur dan Putrajaya
Pulau Pinang	Pulau Pinang dan Seberang Perai
Selangor	Ampang Jaya, Kajang, Klang, Petaling Jaya, Selayang, Sepang, Shah Alam dan Subang Jaya
Johor	Johor Bharu

## KAWASAN B

<b>Negeri</b>	<b>Majlis Bandaraya</b>
Johor	Batu Pahat, Johor Bharu Tengah, Kluang, Muar dan Pasir Gudang
Kedah	Alor Setar, Kulim, Langkawi dan Sungai Petani
Kelantan	Kota Bahru
Melaka	Alor Gajah dan Bandar Melaka
Negeri Sembilan	Nilai, Port Dickson dan Seremban
Perak	Ipoh, Kuala Kangsar, Manjung, Taiping dan Teluk Intan
Pahang	Bentong, Kuantan dan Temerloh
Perlis	Kangar
Terengganu	Kemaman, Kuala Terengganu dan Dungun